



Nº do Protocolo

00-2023/301996-0

17/04/2023 17:05:17

JUCERJA

Útimo arquivamento:

33211754495 - 03/01/2022

NIRE: 33.2.1175449-5

ELLU J COMERCIO E SERVIÇOS LTDA

Boleto(s):

Hash: 0CD606A5-0BE4-4275-8254-71EE69AAC1F0

Orgão	Calculado	Pago
Junta	93,00	93,00
DREI	0,00	0,00

NIRE (DA SEDE OU DA FILIAL QUANDO A SEDE FOR EM OUTRA UF)

33.2.1175449-5

Tipo Jurídico

Sociedade empresária limitada

Porte Empresarial

Microempresa

Nome Empresarial

TERMO DE AUTENTICAÇÃO

ELLU J COMERCIO E SERVIÇOS LTDA

Código Ato

Eventos

701

Cód	Qtde.	Descrição do Ato / Evento
701	1	Autenticação de Livros (Empresa) / Livro em Papel / PDF (Empresa)
XXX	XXX	XX
XXX	XXX	XX
XXX	XXX	XX
XXX	XXX	XX

CERTIFICO A EXATIDÃO DOS TERMOS DE ABERTURA E ENCERRAMENTO REGISTRADOS SOB O Nº 00005432687:

Informações da autenticação

Tipo de livro:	G - Diário Geral
Número de ordem:	7
Período:	01/01/2022 a 31/12/2022
Assinatura:	ASSINADO DIGITALMENTE
Tipo de documento:	Digital
Número da autenticação:	00005432687
Data da autenticação:	19/04/2023
Representantes legais:	LUANA VIEIRA CHUMAQUER (098.878.297-90)
Contador:	ACYR PEREIRA DE ARAUJO JUNIOR (010.718.637-38)

Leticia Freitas da Costa Machado

Deferido em e arquivado em 19/04/2023

Leticia Freitas da Costa Machado

TÉCNICO DE REGISTRO DE EMPRESAS

Nº de Páginas

Capa Nº Páginas

44

1/1

Observação:

Junta Comercial do Estado do Rio de Janeiro

Empresa: ELLU J COMERCIO E SERVIÇOS LTDA

NIRE: 332.1175449-5 Protocolo: 00-2023/301996-0 Data do protocolo: 17/04/2023

CERTIFICO A EXATIDÃO DOS TERMOS DE ABERTURA E ENCERRAMENTO REGISTRADOS em 19/04/2023 SOB O Nº 00005432687.

Autenticação: 874A7A67AA01E12C0480ED08BCE0BC8CFEC516FC03C791BF250F92CA79DB9387

Para validar o documento acesse <http://www.jucerja.rj.gov.br/servicos/chanceladigital>, informe o nº de protocolo.



Pag. 01/48

IDENTIFICAÇÃO DOS ASSINANTES

CERTIFICO QUE O ATO DA ELLU J COMERCIO E SERVIÇOS LTDA, NIRE 33.2.1175449-5, PROTOCOLO 00-2023/301996-0, ARQUIVADO EM 19/04/2023, SOB O NÚMERO (S) 00005432687, FOI ASSINADO DIGITALMENTE.

CPF/CNPJ	Nome
<input checked="" type="checkbox"/> 098.878.297-90	LUANA VIEIRA CHUMAQUER
<input checked="" type="checkbox"/> 010.718.637-38	ACYR PEREIRA DE ARAUJO JUNIOR

19 de abril de 2023.



Jorge Paulo Magdaleno Filho
Secretário Geral

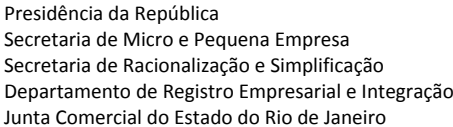

NIRE (DA SEDE OU DA FILIAL QUANDO A SEDE FOR EM OUTRA UF)

33.2.1175449-5

Tipo Jurídico

Sociedade empresária limitada

Porte Empresarial

Microempresa

Nº do Protocolo

00-2023 / 301996-0

17/04/2023 17:05:17

JUCERJA

Último arquivamento:

33211754495 - 03/01/2022

NIRE: 33.2.1175449-5

ELLU J COMERCIO E SERVIÇOS LTDA

Boleto(s): 104355101

Hash: 0CD606A5-0BE4-4275-8254-71EE69AAC1F0

Orgão	Calculado	Pago
Junta	93,00	93,00
DREI	0,00	0,00

REQUERIMIENTO

Ilmo Sr. Presidente da Junta Comercial do Estado do Rio de Janeiro

ELLU J COMERCIO E SERVIÇOS LTDA

requer a v. sa o deferimento do seguinte ato:

**Código
do Ato**

701

[illegible]

Requerente

Nome:	Acyr Pereira de Araujo Junior
Assinatura:	ASSINADO DIGITALMENTE O Requerente DECLARA, sob sua responsabilidade pessoal, sem prejuízo das sanções administrativas, cíveis e penais, a veracidade dos documentos e assinaturas apresentados no presente processo
Telefone de contato:	2227781283
E-mail:	jr@entornet.com.br
Tipo de documento:	Digital
Data de criação:	17/04/2023
Data da 1ª entrada:	

Rio de Janeiro

Local

17/04/2023

Data

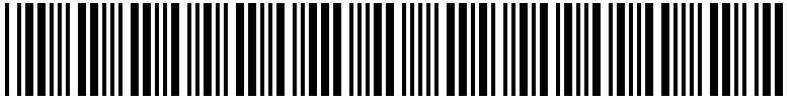

00-2023/301996-0

Junta Comercial do Estado do Rio de Janeiro

Empresa: ELLU J COMERCIO E SERVICOS LTDA

NIRE: 332.1175449-5 Protocolo: 00-2023/301996-0 Data do protocolo: 17/04/2023

CERTIFICO A EXATIDÃO DOS TERMOS DE ABERTURA E ENCERRAMENTO REGISTRADOS em 19/04/2023 SOB O Nº 00005432687.

Autenticação: 874A7A67AA01E12C0480ED08BCE0BC8CFEC516FC03C791BF250F92CA79DB9387

Para validar o documento acesse <http://www.jucerja.rj.gov.br/servicos/chanceladigital>, informe o nº de protocolo.



Pag. 03/48

Ilustríssimo Senhor Presidente da Junta Comercial do Estado do
Rio de Janeiro

ELLU J COMERCIO E SERVIÇOS LTDA

Pelo presente instrumento particular,

A empresa ELLU J COMERCIO E SERVIÇOS LTDA, registrada na JUCERJA sob o NIRE 33.2.1175449-5 em 03/01/2022 e no CNPJ sob o nº 03.772.302/0001-76, vem por meio desta requerer a autenticação do livro abaixo relacionado:

Finalidade	Nº de Ordem	Nº de folhas (páginas)	Data Inicial	Data final
G - Diário Geral	7	44	01/01/2022	31/12/2022

Declaro para os devidos fins que a empresa acima não está obrigada a adotar a ECD, estando facultada a cumprir o Art. 3º da IN RFB Nº 1420 de 19/12/2013.

Nestes termos, pede deferimento.

O presente termo vai assinado por LUANA VIEIRA CHUMAQUER, CPF 098.878.297-90.

Casimiro de Abreu, 17 de abril de 2023.



Assinado digitalmente pelo solicitante do pedido de autenticação - Certificado digital A3
LUANA VIEIRA CHUMAQUER:098.878.297-90 ADMINISTRADOR

TERMO DE ABERTURA

O presente Livro, com 44 páginas eletronicamente numeradas de 1 a 44, com número de ordem 7 e se destina ao livro G - Diário Geral, da empresa ELLU J COMERCIO E SERVIÇOS LTDA, NIRE 33.2.1175449-5, de 03/01/2022 CNPJ 03.772.302/0001-76, no município de Casimiro de Abreu.

Data de encerramento do exercício social 31/12.

Casimiro de Abreu, 17 de abril de 2023.



Assinado digitalmente pelo representante legal – Certificado digital A3
LUANA VIEIRA CHUMAQUER:098.878.297-90 ADMINISTRADOR



Assinado digitalmente pelo Contador – Certificado digital A3
ACYR PEREIRA DE ARAUJO JUNIOR:010.718.637-38 CONTADOR CRC: 074670/RJ

Conta	Histórico	Débito	Crédito
01 de janeiro de 2022			
Folha a pagar (819)	Referente ao lançamento para igualar saldos.	1.184,70	
INSS a recolher s/ salar. e pro-labore (833)	Referente ao lançamento para igualar saldos.	99,03	
Lucros Acumulados (1029)	Referente a lançamento para zerar saldo.	1.184,70	
Prejuízo Acumulado (1043)	Referente a lançamento para zerar saldo.		1.184,70
Salários e ordenados (1512)	Referente ao lançamento para igualar saldos.		1.184,70
INSS (1554)	Referente ao lançamento para igualar saldos.		99,03
Total do Dia:		2.468,43	2.468,43
05 de janeiro de 2022			
Caixa (35)	Referente ao pagamento de salário dos funcionários 12-2021, conforme comprovantes arquivados		1.184,70
Salários e ordenados (1512)	Referente ao pagamento de salário dos funcionários 12-2021, conforme comprovantes arquivados	1.184,70	
Total do Dia:		1.184,70	1.184,70
10 de janeiro de 2022			
Caixa (35)	Referente a compra de materiais intermediários - DPC Distribuidora Atacadista S/A / CNPJ: 66.471.517/0008-43, conforme nota fiscal 1298973 arquivada.		709,06
Materiais intermediários (1491)	Referente a compra de materiais intermediários - DPC Distribuidora Atacadista S/A / CNPJ: 66.471.517/0008-43, conforme nota fiscal 1298973 arquivada.	709,06	
Total do Dia:		709,06	709,06
14 de janeiro de 2022			
Caixa (35)	Referente a compra de materiais intermediários - Riofrio Mais Alimentos Importação Eireli / CNPJ: 27.538.635/0001-01, conforme nota fiscal 668.242 arquivada.		198,00
Caixa (35)	Referente a compra de materiais intermediários - Ramos e Weidmann / CNPJ: 11.046.024/0001-06, conforme nota fiscal 417.503 arquivada.		338,04
Materiais intermediários (1491)	Referente a compra de materiais intermediários - Riofrio Mais Alimentos Importação Eireli / CNPJ: 27.538.635/0001-01, conforme nota fiscal 668.242 arquivada.	198,00	
Materiais intermediários (1491)	Referente a compra de materiais intermediários - Ramos e Weidmann / CNPJ: 11.046.024/0001-06, conforme nota fiscal 417.503 arquivada.	338,04	
Total do Dia:		536,04	536,04
27 de janeiro de 2022			
Caixa (35)	Referente a compra de materiais intermediários - Comercial Elet Guerreiro Ltda / CNPJ: 10.323.669/0001-78, conforme nota fiscal 555.125 arquivada.		1.069,70
Materiais intermediários (1491)	Referente a compra de materiais intermediários - Comercial Elet Guerreiro Ltda / CNPJ: 10.323.669/0001-78, conforme nota fiscal 555.125 arquivada.	1.069,70	

Conta	Histórico	Débito	Crédito
Total do Dia:		1.069,70	1.069,70
31 de janeiro de 2022			
Caixa (35)	Referente a serviços prestados 01-2022, conforme relatório gerencial da empresa.	4.500,00	
Prestação de serviços (1225)	Referente a serviços prestados 01-2022, conforme relatório gerencial da empresa.		4.500,00
Total do Dia:		4.500,00	4.500,00

***** (XXXXX) *****

Conta	Histórico	Débito	Crédito
05 de fevereiro de 2022			
Caixa (35)	Referente ao pagamento de salário dos funcionários 01-2022, conforme comprovantes arquivados		1.186,38
Salários e ordenados (1512)	Referente ao pagamento de salário dos funcionários 01-2022, conforme comprovantes arquivados	1.186,38	
Total do Dia:		1.186,38	1.186,38
15 de fevereiro de 2022			
Caixa (35)	Referente a compra de materiais intermediários - Comercial Elet Guerreiro Ltda / CNPJ: 10.323.669/0001-78, conforme nota fiscal 558.268 arquivada.		266,23
Materiais intermediários (1491)	Referente a compra de materiais intermediários - Comercial Elet Guerreiro Ltda / CNPJ: 10.323.669/0001-78, conforme nota fiscal 558.268 arquivada.	266,23	
Total do Dia:		266,23	266,23
19 de fevereiro de 2022			
Caixa (35)	Referente a compra de materiais intermediários RioFrio Mais Alimentos Importação Eireli / CNPJ: 27.538.635/0001-01, conforme nota fiscal 668.654 arquivada.		502,71
Materiais intermediários (1491)	Referente a compra de materiais intermediários RioFrio Mais Alimentos Importação Eireli / CNPJ: 27.538.635/0001-01, conforme nota fiscal 668.654 arquivada.	502,71	
Total do Dia:		502,71	502,71
24 de fevereiro de 2022			
Caixa (35)	Referente a compra de materiais intermediários RioFrio Mais Alimentos Importação Eireli / CNPJ: 27.538.635/0001-01, conforme nota fiscal 691.067 arquivada.		309,36
Materiais intermediários (1491)	Referente a compra de materiais intermediários RioFrio Mais Alimentos Importação Eireli / CNPJ: 27.538.635/0001-01, conforme nota fiscal 691.067 arquivada.	309,36	
Total do Dia:		309,36	309,36

***** (XXXXX) *****

Conta	Histórico	Débito	Crédito
04 de março de 2022			
Caixa (35)	Referente a compra de materiais intermediários - DPC Distribuidor Atacadista SA / CNPJ: 66.471.517/0008-43, conforme nota fiscal 1345170 arquivada.		358,62
Materiais intermediários (1491)	Referente a compra de materiais intermediários - DPC Distribuidor Atacadista SA / CNPJ: 66.471.517/0008-43, conforme nota fiscal 1345170 arquivada.	358,62	
Total do Dia:		358,62	358,62
05 de março de 2022			
Caixa (35)	Referente ao pagamento de salário dos funcionários 02-2022, conforme comprovantes arquivados		1.186,38
Salários e ordenados (1512)	Referente ao pagamento de salário dos funcionários 02-2022, conforme comprovantes arquivados	1.186,38	
Total do Dia:		1.186,38	1.186,38
07 de março de 2022			
Caixa (35)	Referente a compra de materiais intermediários - Comercial Elet Guerreiro Ltda / CNPJ: 10.233.669/0001-78, conforme nota fiscal 561139 arquivada.		504,08
Materiais intermediários (1491)	Referente a compra de materiais intermediários - Comercial Elet Guerreiro Ltda / CNPJ: 10.233.669/0001-78, conforme nota fiscal 561139 arquivada.	504,08	
Total do Dia:		504,08	504,08
08 de março de 2022			
Caixa (35)	Referente a compra de materiais intermediários - Ramos e Weidmann Ltda / CNPJ: 11.046.024/0001-06, conforme nota fiscal 427.702 arquivada.		467,82
Materiais intermediários (1491)	Referente a compra de materiais intermediários - Ramos e Weidmann Ltda / CNPJ: 11.046.024/0001-06, conforme nota fiscal 427.702 arquivada.	467,82	
Total do Dia:		467,82	467,82
09 de março de 2022			
Caixa (35)	Ref ao pag de DARF-Simples - parcelamento, conf guia arquiv.		314,72
Imposto Federal - Simples (2632)	Ref ao pag de DARF-Simples - parcelamento, conf guia arquiv.	314,72	
Total do Dia:		314,72	314,72
15 de março de 2022			
Caixa (35)	Referente a compra de materiais intermediários - Comercial Elet Guerreiro Ltda / CNPJ: 10.233.669/0001-78, conforme nota fiscal 562.693 arquivada.		2.009,52
Materiais intermediários (1491)	Referente a compra de materiais intermediários - Comercial Elet Guerreiro Ltda / CNPJ: 10.233.669/0001-78, conforme nota fiscal 562.693 arquivada.	2.009,52	

Conta	Histórico	Débito	Crédito
Total do Dia:		2.009,52	2.009,52
17 de março de 2022			
Caixa (35)	Referente a compra de materiais intermediários - Kian Importação Ltda / CNPJ: 02.890.979/0001-46, conforme nota fiscal 1209586 arquivada.		1.040,11
Materiais intermediários (1491)	Referente a compra de materiais intermediários - Kian Importação Ltda / CNPJ: 02.890.979/0001-46, conforme nota fiscal 1209586 arquivada.	1.040,11	
Total do Dia:		1.040,11	1.040,11
22 de março de 2022			
Caixa (35)	Referente a compra de materiais intermediários - Comercial Elet Guerreiro Ltda / CNPJ: 10.233.669/0001-78, conforme nota fiscal 563.876 arquivada.		1.157,54
Materiais intermediários (1491)	Referente a compra de materiais intermediários - Comercial Elet Guerreiro Ltda / CNPJ: 10.233.669/0001-78, conforme nota fiscal 563.876 arquivada.	1.157,54	
Total do Dia:		1.157,54	1.157,54
23 de março de 2022			
Caixa (35)	Referente a compra de materiais intermediários - Comercial Elet Guerreiro Ltda / CNPJ: 10.233.669/0001-78, conforme nota fiscal 564.172 arquivada.		207,66
Materiais intermediários (1491)	Referente a compra de materiais intermediários - Comercial Elet Guerreiro Ltda / CNPJ: 10.233.669/0001-78, conforme nota fiscal 564.172 arquivada.	207,66	
Total do Dia:		207,66	207,66
24 de março de 2022			
Caixa (35)	Referente a compra de materiais intermediários - Kian Importação Ltda / CNPJ: 02.890.979/0001-46, conforme nota fiscal 1211835 arquivada.		466,13
Materiais intermediários (1491)	Referente a compra de materiais intermediários - Kian Importação Ltda / CNPJ: 02.890.979/0001-46, conforme nota fiscal 1211835 arquivada.	466,13	
Total do Dia:		466,13	466,13
31 de março de 2022			
Caixa (35)	Referente a serviços prestados 03-2022, conforme relatório gerencial da empresa.	1.200,00	
Prestação de serviços (1225)	Referente a serviços prestados 03-2022, conforme relatório gerencial da empresa.		1.200,00
Total do Dia:		1.200,00	1.200,00

***** (XXXXX) *****

Conta	Histórico	Débito	Crédito
01 de abril de 2022			
Caixa (35)	Referente a compra de materiais intermediários - Riofrio Mai Alimentos Importação Eireli / CNPJ: 27.538.635/0001-01, conforme nota fiscal 712.790 arquivada.		848,39
Materiais intermediários (1491)	Referente a compra de materiais intermediários - Riofrio Mai Alimentos Importação Eireli / CNPJ: 27.538.635/0001-01, conforme nota fiscal 712.790 arquivada.	848,39	
Total do Dia:		848,39	848,39
05 de abril de 2022			
Caixa (35)	Referente ao pagamento de salário dos funcionários 03-2022, conforme comprovantes arquivados		1.186,38
Salários e ordenados (1512)	Referente ao pagamento de salário dos funcionários 03-2022, conforme comprovantes arquivados	1.186,38	
Total do Dia:		1.186,38	1.186,38
08 de abril de 2022			
Caixa (35)	Ref ao pag de INSS - 02-2022 , conforme guia arquivada.		104,42
Caixa (35)	Ref ao pag de INSS - 01-2022 , conforme guia arquivada.		114,31
INSS (1554)	Ref ao pag de INSS - 02-2022 , conforme guia arquivada.	104,42	
INSS (1554)	Ref ao pag de INSS - 01-2022 , conforme guia arquivada.	114,31	
Total do Dia:		218,73	218,73
11 de abril de 2022			
Caixa (35)	Ref ao pag de DARF-Simples - 01-2022, conf guia arquiv.		239,15
Imposto Federal - Simples (2632)	Ref ao pag de DARF-Simples - 01-2022, conf guia arquiv.	239,15	
Total do Dia:		239,15	239,15
20 de abril de 2022			
Caixa (35)	Ref ao pag de INSS - 03-2022 , conforme guia arquivada.		97,35
Caixa (35)	Ref ao pag de DARF-Simples - 03-2022, conf guia arquiv.		54,00
INSS (1554)	Ref ao pag de INSS - 03-2022 , conforme guia arquivada.	97,35	
Imposto Federal - Simples (2632)	Ref ao pag de DARF-Simples - 03-2022, conf guia arquiv.	54,00	
Total do Dia:		151,35	151,35
23 de abril de 2022			
Caixa (35)	Referente a compra de materiais intermediários - Tripagel Comercio e Repres. Ltda / CNPJ: 17.589.482/0004-02, conforme nota fiscal 42.328 arquivada.		256,00
Caixa (35)	Referente a compra de materiais intermediários - DPC Distribuidor Atacadista SA / CNPJ: 66.471.517/0008-43, conforme nota fiscal 1373820 arquivada.		345,65
Materiais intermediários (1491)	Referente a compra de materiais intermediários - Tripagel Comercio e Repres. Ltda / CNPJ: 17.589.482/0004-02, conforme nota fiscal 42.328 arquivada.	256,00	

Conta	Histórico	Débito	Crédito
Materialis intermediários (1491)	Referente a compra de materiais intermediários - DPC Distribuidor Atacadista SA / CNPJ: 66.471.517/0008-43, conforme nota fiscal 1373820 arquivada.	345,65	
Total do Dia:		601,65	601,65
26 de abril de 2022			
Caixa (35)	Ref ao pag de INSS - 10-2021 , conforme guia arquivada.		122,97
Caixa (35)	Ref ao pag de INSS - 11-2021 , conforme guia arquivada.		122,21
Caixa (35)	Ref ao pag de INSS - 12-2021 , conforme guia arquivada.		121,49
Caixa (35)	Ref ao pag de INSS - 13-2021 , conforme guia arquivada.		122,21
INSS (1554)	Ref ao pag de INSS - 10-2021 , conforme guia arquivada.	122,97	
INSS (1554)	Ref ao pag de INSS - 11-2021 , conforme guia arquivada.	122,21	
INSS (1554)	Ref ao pag de INSS - 12-2021 , conforme guia arquivada.	121,49	
INSS (1554)	Ref ao pag de INSS - 13-2021 , conforme guia arquivada.	122,21	
Total do Dia:		488,88	488,88
27 de abril de 2022			
Caixa (35)	Referente a compra de materiais intermediários - Comercial Elet Guerreiro Ltda / CNPJ: 10.323.669/0001-78, conforme nota fiscal 569.864 arquivada.		313,87
Materialis intermediários (1491)	Referente a compra de materiais intermediários - Comercial Elet Guerreiro Ltda / CNPJ: 10.323.669/0001-78, conforme nota fiscal 569.864 arquivada.	313,87	
Total do Dia:		313,87	313,87
29 de abril de 2022			
Caixa (35)	Referente a compra de materiais intermediários - Ramos e Weidmann Ltda / CNPJ: 11.046.024/0001-06, conforme nota fiscal 439.227 arquivada.		540,61
Materialis intermediários (1491)	Referente a compra de materiais intermediários - Ramos e Weidmann Ltda / CNPJ: 11.046.024/0001-06, conforme nota fiscal 439.227 arquivada.	540,61	
Total do Dia:		540,61	540,61
30 de abril de 2022			
Caixa (35)	Referente a serviços prestados em 04-2022, conforme relatório gerencial da empresa.	29.267,38	
Prestação de serviços (1225)	Referente a serviços prestados em 04-2022, conforme relatório gerencial da empresa.		29.267,38
Total do Dia:		29.267,38	29.267,38

***** (XXXXX) *****

Conta	Histórico	Débito	Crédito
05 de maio de 2022			
Caixa (35)	Referente ao pagamento de salário dos funcionários 04-2022, conforme comprovantes arquivados		1.186,38
Salários e ordenados (1512)	Referente ao pagamento de salário dos funcionários 04-2022, conforme comprovantes arquivados	1.186,38	
Total do Dia:		1.186,38	1.186,38
10 de maio de 2022			
Caixa (35)	Referente a compra de materiais intermediários - Dime Distribuidora Com. Import. e Export. Ltda / CNPJ: 04.286.673/0001-00, conforme nota fiscal 1241453 arquivada.		458,13
Materiais intermediários (1491)	Referente a compra de materiais intermediários - Dime Distribuidora Com. Import. e Export. Ltda / CNPJ: 04.286.673/0001-00, conforme nota fiscal 1241453 arquivada.	458,13	
Total do Dia:		458,13	458,13
12 de maio de 2022			
Caixa (35)	Referente a compra de materiais intermediários - Atacadão Sao Paulo / CNPJ: 28.410.074/0001-87, conforme nota fiscal 455339 arquivada.		421,48
Materiais intermediários (1491)	Referente a compra de materiais intermediários - Atacadão Sao Paulo / CNPJ: 28.410.074/0001-87, conforme nota fiscal 455339 arquivada.	421,48	
Total do Dia:		421,48	421,48
13 de maio de 2022			
Caixa (35)	Referente a compra de materiais intermediários - Manchester Distribuidora de Ferro e Aço / CNPJ: 36.072.635/0001-41, conforme nota fiscal 224.921 arquivada.		6.393,00
Materiais intermediários (1491)	Referente a compra de materiais intermediários - Manchester Distribuidora de Ferro e Aço / CNPJ: 36.072.635/0001-41, conforme nota fiscal 224.921 arquivada.	6.393,00	
Total do Dia:		6.393,00	6.393,00
17 de maio de 2022			
Caixa (35)	Referente a compra de materiais intermediários - Eletrica KVA Ltda / CNPJ: 12.157.917/0001-83, conforme nota fiscal 101.853 arquivada.		3.337,80
Materiais intermediários (1491)	Referente a compra de materiais intermediários - Eletrica KVA Ltda / CNPJ: 12.157.917/0001-83, conforme nota fiscal 101.853 arquivada.	3.337,80	
Total do Dia:		3.337,80	3.337,80
20 de maio de 2022			
Caixa (35)	Ref ao pag de DARF-Simples - 04-2022, conf guia arquiv.		730,95
Imposto Federal - Simples (2632)	Ref ao pag de DARF-Simples - 04-2022, conf guia arquiv.	730,95	

Conta	Histórico	Débito	Crédito
Total do Dia:		730,95	730,95
23 de maio de 2022			
Caixa (35)	Referente a compra de materiais intermediários - Manchester Distribuidora de Ferro e Aço / CNPJ: 36.072.635/0001-41, conforme nota fiscal 225.491 arquivada.		6.090,00
Materiais intermediários (1491)	Referente a compra de materiais intermediários - Manchester Distribuidora de Ferro e Aço / CNPJ: 36.072.635/0001-41, conforme nota fiscal 225.491 arquivada.	6.090,00	
Total do Dia:		6.090,00	6.090,00
26 de maio de 2022			
Caixa (35)	Referente a compra de materiais intermediários - Riofrio Mía Alimentos Importação Eireli / CNPJ: 27.538.635/0001-01, conforme nota fiscal 747.721 arquivada.		316,20
Materiais intermediários (1491)	Referente a compra de materiais intermediários - Riofrio Mía Alimentos Importação Eireli / CNPJ: 27.538.635/0001-01, conforme nota fiscal 747.721 arquivada.	316,20	
Total do Dia:		316,20	316,20
30 de maio de 2022			
Caixa (35)	Referente a compra de materiais intermediários - DPC Distribuidor Atacadista SA / CNPJ: 66.471.517/0008-43, conforme nota fiscal 1425804 arquivada.		337,87
Materiais intermediários (1491)	Referente a compra de materiais intermediários - DPC Distribuidor Atacadista SA / CNPJ: 66.471.517/0008-43, conforme nota fiscal 1425804 arquivada.	337,87	
Total do Dia:		337,87	337,87
31 de maio de 2022			
Caixa (35)	Referente a revenda de mercadorias 05-2022, conforme relatório gerencial da empresa.	27.013,31	
Caixa (35)	Referente a compra de materiais intermediários - Comercial Elet Guerreiro Ltda / CNPJ: 10.323.669/0001-78, conforme nota fiscal 575.764 arquivada.		1.841,55
Prestação de serviços (1225)	Referente a revenda de mercadorias 05-2022, conforme relatório gerencial da empresa.		27.013,31
Materiais intermediários (1491)	Referente a compra de materiais intermediários - Comercial Elet Guerreiro Ltda / CNPJ: 10.323.669/0001-78, conforme nota fiscal 575.764 arquivada.	1.841,55	
Total do Dia:		28.854,86	28.854,86

***** (XXXXX) *****

Conta	Histórico	Débito	Crédito
02 de junho de 2022			
Caixa (35)	Referente a compra de materiais intermediários - Riofrio Mais Alimentos Importação Eireli / CNPJ: 27.538.635/0001-01, conforme nota fiscal 752.446 arquivada.		314,83
Materiais intermediários (1491)	Referente a compra de materiais intermediários - Riofrio Mais Alimentos Importação Eireli / CNPJ: 27.538.635/0001-01, conforme nota fiscal 752.446 arquivada.	314,83	
Total do Dia:		314,83	314,83
05 de junho de 2022			
Caixa (35)	Referente ao pagamento de salário dos funcionários 05-2022, conforme comprovantes arquivados		1.186,38
Salários e ordenados (1512)	Referente ao pagamento de salário dos funcionários 05-2022, conforme comprovantes arquivados	1.186,38	
Total do Dia:		1.186,38	1.186,38
07 de junho de 2022			
Caixa (35)	Referente a compra de materiais intermediários - Manchester Distribuidora de Ferro e Aço Ltda / CNPJ: 36.072.637/0001-41, conforme nota fiscal 227.644 arquivada.		5.227,00
Materiais intermediários (1491)	Referente a compra de materiais intermediários - Manchester Distribuidora de Ferro e Aço Ltda / CNPJ: 36.072.637/0001-41, conforme nota fiscal 227.644 arquivada.	5.227,00	
Total do Dia:		5.227,00	5.227,00
22 de junho de 2022			
Caixa (35)	Ref ao pag de DARF-Simples - 05-2022, conf guia arquiv.		1.217,61
Caixa (35)	Referente a compra de materiais intermediários - Comercial Elet Guerreiro Ltda / CNPJ: 10.323.669/0001-78, conforme nota fiscal 579.419 arquivada.		636,26
Materiais intermediários (1491)	Referente a compra de materiais intermediários - Comercial Elet Guerreiro Ltda / CNPJ: 10.323.669/0001-78, conforme nota fiscal 579.419 arquivada.	636,26	
Imposto Federal - Simples (2632)	Ref ao pag de DARF-Simples - 05-2022, conf guia arquiv.	1.217,61	
Total do Dia:		1.853,87	1.853,87
29 de junho de 2022			
Caixa (35)	Referente a compra de materiais intermediários - Concrelagos Concreto Ltda / CNPJ: 07.015.016/0004-60, conforme nota fiscal 47565 arquivada.		1.095,08
Materiais intermediários (1491)	Referente a compra de materiais intermediários - Concrelagos Concreto Ltda / CNPJ: 07.015.016/0004-60, conforme nota fiscal 47565 arquivada.	1.095,08	
Total do Dia:		1.095,08	1.095,08
30 de junho de 2022			

Conta	Histórico	Débito	Crédito
Caixa (35)	Referente a serviços prestados em 06-2022, conforme relatório gerencial da empresa.	64.224,14	
Prestação de serviços (1225)	Referente a serviços prestados em 06-2022, conforme relatório gerencial da empresa.		64.224,14
Total do Dia:		64.224,14	64.224,14

***** (XXXXX)*****

Conta	Histórico	Débito	Crédito
01 de julho de 2022			
Caixa (35)	Referente a compra de materiais intermediários - Comercial Elet Guerreiro Ltda / CNPJ: 10.323.669/0001-78 conforme nota fiscal 581.083 arquivada.		1.384,06
Materiais intermediários (1491)	Referente a compra de materiais intermediários - Comercial Elet Guerreiro Ltda / CNPJ: 10.323.669/0001-78 conforme nota fiscal 581.083 arquivada.	1.384,06	
Total do Dia:		1.384,06	1.384,06
05 de julho de 2022			
Caixa (35)	Referente ao pagamento de salário dos funcionários 06-2022, conforme comprovantes arquivados		2.372,76
Caixa (35)	Referente a compra de materiais intermediários - Ramos e Weidmann Ltda / CNPJ: 11.046.024/0001-06, conforme nota fiscal 453.847 arquivada.		160,24
Materiais intermediários (1491)	Referente a compra de materiais intermediários - Ramos e Weidmann Ltda / CNPJ: 11.046.024/0001-06, conforme nota fiscal 453.847 arquivada.	160,24	
Salários e ordenados (1512)	Referente ao pagamento de salário dos funcionários 06-2022, conforme comprovantes arquivados	2.372,76	
Total do Dia:		2.533,00	2.533,00
12 de julho de 2022			
Caixa (35)	Referente a compra de materiais intermediários - Manchester Distribuidora de Ferro e Aço Ltda / CNPJ: 36.072.635/0001-41 conforme nota fiscal 229.351 arquivada.		3.424,50
Materiais intermediários (1491)	Referente a compra de materiais intermediários - Manchester Distribuidora de Ferro e Aço Ltda / CNPJ: 36.072.635/0001-41 conforme nota fiscal 229.351 arquivada.	3.424,50	
Total do Dia:		3.424,50	3.424,50
13 de julho de 2022			
Caixa (35)	Referente a compra de materiais intermediários - Dime Distribuidora Com. Import. e Export. Ltda / CNPJ: 04.286.673/0001-00 conforme nota fiscal 1263188 arquivada.		2.120,43
Materiais intermediários (1491)	Referente a compra de materiais intermediários - Dime Distribuidora Com. Import. e Export. Ltda / CNPJ: 04.286.673/0001-00 conforme nota fiscal 1263188 arquivada.	2.120,43	
Total do Dia:		2.120,43	2.120,43
14 de julho de 2022			
Caixa (35)	Referente a compra de materiais intermediários - Constrular de Casimiro de Abreu Ltda / CNPJ: 39.692.199/0001-00 conforme nota fiscal 3368 arquivada.		4.036,42
Materiais intermediários (1491)	Referente a compra de materiais intermediários - Constrular de Casimiro de Abreu Ltda / CNPJ: 39.692.199/0001-00 conforme nota fiscal 3368 arquivada.	4.036,42	
Total do Dia:		4.036,42	4.036,42

Conta	Histórico	Débito	Crédito
18 de julho de 2022			
Caixa (35)	Referente a compra de materiais intermediários - Concrelagos Concreto Ltda / CNPJ: 07.015.016/0004-60 conforme nota fiscal 47811 arquivada.		1.327,64
Caixa (35)	Referente a compra de materiais intermediários - Concrelagos Concreto Ltda / CNPJ: 07.015.016/0004-60 conforme nota fiscal 47810 arquivada.		1.123,39
Caixa (35)	Referente a compra de materiais intermediários - DPC Distribuidor Atacadista Ltda / CNPJ: 66.471.517/0008-43 conforme nota fiscal 1471587 arquivada.		351,40
Materiais intermediários (1491)	Referente a compra de materiais intermediários - Concrelagos Concreto Ltda / CNPJ: 07.015.016/0004-60 conforme nota fiscal 47811 arquivada.	1.327,64	
Materiais intermediários (1491)	Referente a compra de materiais intermediários - Concrelagos Concreto Ltda / CNPJ: 07.015.016/0004-60 conforme nota fiscal 47810 arquivada.	1.123,39	
Materiais intermediários (1491)	Referente a compra de materiais intermediários - DPC Distribuidor Atacadista Ltda / CNPJ: 66.471.517/0008-43 conforme nota fiscal 1471587 arquivada.	351,40	
Total do Dia:		2.802,43	2.802,43
19 de julho de 2022			
Caixa (35)	Ref ao pag de DARF-Simples - 06-2022, conf guia arquiv.		1.604,00
Imposto Federal - Simples (2632)	Ref ao pag de DARF-Simples - 06-2022, conf guia arquiv.	1.604,00	
Total do Dia:		1.604,00	1.604,00
20 de julho de 2022			
Caixa (35)	Referente a compra de materiais intermediários - Constrular de Casimiro de Abreu Ltda / CNPJ: 39.692.199/0001-00 conforme nota fiscal 3386 arquivada.		1.411,80
Materiais intermediários (1491)	Referente a compra de materiais intermediários - Constrular de Casimiro de Abreu Ltda / CNPJ: 39.692.199/0001-00 conforme nota fiscal 3386 arquivada.	1.411,80	
Total do Dia:		1.411,80	1.411,80
21 de julho de 2022			
Caixa (35)	Referente a compra de materiais intermediários - Manchester Distribuidora de Ferro e Aço Ltda / CNPJ: 36.072.635/0001-41 conforme nota fiscal 229.351 arquivada.		3.290,00
Materiais intermediários (1491)	Referente a compra de materiais intermediários - Manchester Distribuidora de Ferro e Aço Ltda / CNPJ: 36.072.635/0001-41 conforme nota fiscal 229.351 arquivada.	3.290,00	
Total do Dia:		3.290,00	3.290,00
29 de julho de 2022			
Caixa (35)	Referente a compra de materiais intermediários - GMK8 Comercio Eletronico Ltda / CNPJ: 39.590.561/0001-23 conforme nota fiscal 28.629 arquivada.		7.197,78
Materiais intermediários (1491)	Referente a compra de materiais intermediários - GMK8 Comercio Eletronico Ltda / CNPJ: 39.590.561/0001-23 conforme nota fiscal 28.629 arquivada.	7.197,78	

Conta	Histórico	Débito	Crédito
Total do Dia:		7.197,78	7.197,78
31 de julho de 2022			
Caixa (35)	Referente a serviços prestados em 07-2022, conforme relatório gerencial da empresa.	126.821,15	
Prestação de serviços (1225)	Referente a serviços prestados em 07-2022, conforme relatório gerencial da empresa.		126.821,15
Total do Dia:		126.821,15	126.821,15

***** (XXXXX) *****

Conta	Histórico	Débito	Crédito
03 de agosto de 2022			
Caixa (35)	Referente a compra de materiais intermediários - Manchester Distribuidora de Ferro e Aço Ltda / CNPJ: 36.072.302/0001-76, conforme nota fiscal 230.149 arquivada.		3.547,00
Materiais intermediários (1491)	Referente a compra de materiais intermediários - Manchester Distribuidora de Ferro e Aço Ltda / CNPJ: 36.072.302/0001-76, conforme nota fiscal 230.149 arquivada.	3.547,00	
Total do Dia:		3.547,00	3.547,00
04 de agosto de 2022			
Caixa (35)	Referente ao pagamento de rescisão do funcionário Moreira de Lima, conforme comprovante arquivado.		394,10
Indenização / aviso prévio (1582)	Referente ao pagamento de rescisão do funcionário Moreira de Lima, conforme comprovante arquivado.	394,10	
Total do Dia:		394,10	394,10
05 de agosto de 2022			
Caixa (35)	Referente ao pagamento de salário dos funcionários 07-2022, conforme comprovantes arquivados		7.001,85
Salários e ordenados (1512)	Referente ao pagamento de salário dos funcionários 07-2022, conforme comprovantes arquivados	7.001,85	
Total do Dia:		7.001,85	7.001,85
09 de agosto de 2022			
Caixa (35)	Referente a compra de materiais intermediários - Manchester Distribuidora de Ferro e Aço Ltda / CNPJ: 36.072.302/0001-76, conforme nota fiscal 230.529 arquivada.		3.594,00
Materiais intermediários (1491)	Referente a compra de materiais intermediários - Manchester Distribuidora de Ferro e Aço Ltda / CNPJ: 36.072.302/0001-76, conforme nota fiscal 230.529 arquivada.	3.594,00	
Total do Dia:		3.594,00	3.594,00
10 de agosto de 2022			
Caixa (35)	Ref ao pag de DARF-Simples - 07-2022, conf guia arquiv.		3.042,49
Imposto Federal - Simples (2632)	Ref ao pag de DARF-Simples - 07-2022, conf guia arquiv.	3.042,49	
Total do Dia:		3.042,49	3.042,49
15 de agosto de 2022			
Caixa (35)	Referente a compra de materiais intermediários - Comercial Elet Guerreiro Ltda / CNPJ: 10.323.669/0001-78, conforme nota fiscal 587.831 arquivada.		313,67
Caixa (35)	Referente a compra de materiais intermediários - DPC Distribuidor Atacadista SA / CNPJ: 66.471.517/0002-58, conforme nota fiscal 1047562 arquivada.		513,47
Materiais intermediários (1491)	Referente a compra de materiais intermediários - Comercial Elet Guerreiro Ltda / CNPJ: 10.323.669/0001-78, conforme nota fiscal 587.831 arquivada.	313,67	

Conta	Histórico	Débito	Crédito
Materialis intermediários (1491)	Referente a compra de materiais intermediários - DPC Distribuidor Atacadista SA / CNPJ: 66.471.517/0002-58, conforme nota fiscal 1047562 arquivada.	513,47	
Total do Dia:		827,14	827,14
18 de agosto de 2022			
Caixa (35)	Referente a compra de materiais intermediários - Comercial Elet Guerreiro Ltda / CNPJ: 10.323.669/0001-78, conforme nota fiscal 588.525 arquivada.		623,19
Materialis intermediários (1491)	Referente a compra de materiais intermediários - Comercial Elet Guerreiro Ltda / CNPJ: 10.323.669/0001-78, conforme nota fiscal 588.525 arquivada.	623,19	
Total do Dia:		623,19	623,19
19 de agosto de 2022			
Caixa (35)	Referente a compra de materiais intermediários - Dime Distribuidora Com. Import. e Export. Ltda / CNPJ: 04.286.673/0001-00, conforme nota fiscal 1275332 arquivada.		816,24
Materialis intermediários (1491)	Referente a compra de materiais intermediários - Dime Distribuidora Com. Import. e Export. Ltda / CNPJ: 04.286.673/0001-00, conforme nota fiscal 1275332 arquivada.	816,24	
Total do Dia:		816,24	816,24
23 de agosto de 2022			
Caixa (35)	Referente a compra de materiais intermediários - Comercial Elet Guerreiro Ltda / CNPJ: 10.323.669/0001-78, conforme nota fiscal 589.105 arquivada.		615,30
Materialis intermediários (1491)	Referente a compra de materiais intermediários - Comercial Elet Guerreiro Ltda / CNPJ: 10.323.669/0001-78, conforme nota fiscal 589.105 arquivada.	615,30	
Total do Dia:		615,30	615,30
24 de agosto de 2022			
Caixa (35)	Referente a compra de materiais intermediários - Lider Rio Distribuidora de Alimentos Ltda / CNPJ: 33.118.584/0001-53, conforme nota fiscal 540634 arquivada.		266,46
Materialis intermediários (1491)	Referente a compra de materiais intermediários - Lider Rio Distribuidora de Alimentos Ltda / CNPJ: 33.118.584/0001-53, conforme nota fiscal 540634 arquivada.	266,46	
Total do Dia:		266,46	266,46
26 de agosto de 2022			
Caixa (35)	Referente a compra de materiais intermediários - Concrelagos Concreto Ltda / CNPJ: 07.015.016/0004-60, conforme nota fiscal 48202 arquivada.		1.533,40
Caixa (35)	Referente a compra de materiais intermediários - Concrelagos Concreto Ltda / CNPJ: 07.015.016/0004-60, conforme nota fiscal 48210 arquivada.		613,36
Caixa (35)	Referente a compra de materiais intermediários - Concrelagos		1.022,27

Conta	Histórico	Débito	Crédito
	Concreto Ltda / CNPJ: 07.015.016/0004-60, conforme nota fiscal 48201 arquivada.		
Caixa (35)	Referente a serviços prestados - Concrelagos Concreto Ltda / CNPJ: 07.015.016/0004-60, conforme nota fiscal 30321 arquivada.		7.042,50
Materiais intermediários (1491)	Referente a compra de materiais intermediários - Concrelagos Concreto Ltda / CNPJ: 07.015.016/0004-60, conforme nota fiscal 48202 arquivada.	1.533,40	
Materiais intermediários (1491)	Referente a compra de materiais intermediários - Concrelagos Concreto Ltda / CNPJ: 07.015.016/0004-60, conforme nota fiscal 48210 arquivada.	613,36	
Materiais intermediários (1491)	Referente a compra de materiais intermediários - Concrelagos Concreto Ltda / CNPJ: 07.015.016/0004-60, conforme nota fiscal 48201 arquivada.	1.022,27	
Serviço terceiros pes. jurídica (2135)	Referente a serviços prestados - Concrelagos Concreto Ltda / CNPJ: 07.015.016/0004-60, conforme nota fiscal 30321 arquivada.	7.042,50	
Total do Dia:		10.211,53	10.211,53
29 de agosto de 2022			
Caixa (35)	Referente a compra de materiais intermediários - Comercial Elet Guerreiro Ltda / CNPJ: 10.323.669/0001-78, conforme nota fiscal 589.761 arquivada.		234,10
Materiais intermediários (1491)	Referente a compra de materiais intermediários - Comercial Elet Guerreiro Ltda / CNPJ: 10.323.669/0001-78, conforme nota fiscal 589.761 arquivada.	234,10	
Total do Dia:		234,10	234,10
31 de agosto de 2022			
Caixa (35)	Referente a serviços prestados em 08-2022, conforme relatório gerencial da empresa.	158.611,90	
Caixa (35)	Referente a compra de materiais intermediários - Comercial Elet Guerreiro Ltda / CNPJ: 10.323.669/0001-78, conforme nota fiscal 590.418 arquivada.		475,18
Caixa (35)	Referente a compra de materiais intermediários - Manchester Distribuidora de Ferro e Aço Ltda / CNPJ: 36.072.635/0001-41, conforme nota fiscal 232.060 arquivada.		4.035,00
Prestação de serviços (1225)	Referente a serviços prestados em 08-2022, conforme relatório gerencial da empresa.		158.611,90
Materiais intermediários (1491)	Referente a compra de materiais intermediários - Comercial Elet Guerreiro Ltda / CNPJ: 10.323.669/0001-78, conforme nota fiscal 590.418 arquivada.	475,18	
Materiais intermediários (1491)	Referente a compra de materiais intermediários - Manchester Distribuidora de Ferro e Aço Ltda / CNPJ: 36.072.635/0001-41, conforme nota fiscal 232.060 arquivada.	4.035,00	
Total do Dia:		163.122,08	163.122,08

***** (XXXXX) *****

Conta	Histórico	Débito	Crédito
05 de setembro de 2022			
Caixa (35)	Referente ao pagamento de salário dos funcionários 08-2022, conforme comprovantes arquivados		7.018,90
Salários e ordenados (1512)	Referente ao pagamento de salário dos funcionários 08-2022, conforme comprovantes arquivados	7.018,90	
Total do Dia:		7.018,90	7.018,90
06 de setembro de 2022			
Caixa (35)	Ref ao pag de DARF-Simples - 09-2022 parcelamento, conf guia arquiv.		305,25
Caixa (35)	Referente a compra de materiais intermediários - Casalite Ind e Com de Materiais de Construção / CNPJ: 27.895.762/0001-50, conforme nota fiscal 202.689 arquivada.		1.940,19
Materiais intermediários (1491)	Referente a compra de materiais intermediários - Casalite Ind e Com de Materiais de Construção / CNPJ: 27.895.762/0001-50, conforme nota fiscal 202.689 arquivada.	1.940,19	
Imposto Federal - Simples (2632)	Ref ao pag de DARF-Simples - 09-2022 parcelamento, conf guia arquiv.	305,25	
Total do Dia:		2.245,44	2.245,44
19 de setembro de 2022			
Caixa (35)	Referente a compra de materiais intermediários - DPC Distribuidor Atacadista SA / CNPJ: 66.471.517/0002-58, conforme nota fiscal 1527686 arquivada.		461,44
Materiais intermediários (1491)	Referente a compra de materiais intermediários - DPC Distribuidor Atacadista SA / CNPJ: 66.471.517/0002-58, conforme nota fiscal 1527686 arquivada.	461,44	
Total do Dia:		461,44	461,44
21 de setembro de 2022			
Caixa (35)	Referente a compra de materiais intermediários - Comercial Elet Guerreiro Ltda / CNPJ: 10.323.669/0001-78, conforme nota fiscal 593.385 arquivada.		226,71
Caixa (35)	Referente a compra de materiais intermediários - Casalite Ind e Com de Materiais de Construção / CNPJ: 27.895.762/0001-50, conforme nota fiscal 203174 arquivada.		3.941,08
Materiais intermediários (1491)	Referente a compra de materiais intermediários - Comercial Elet Guerreiro Ltda / CNPJ: 10.323.669/0001-78, conforme nota fiscal 593.385 arquivada.	226,71	
Materiais intermediários (1491)	Referente a compra de materiais intermediários - Casalite Ind e Com de Materiais de Construção / CNPJ: 27.895.762/0001-50, conforme nota fiscal 203174 arquivada.	3.941,08	
Total do Dia:		4.167,79	4.167,79
23 de setembro de 2022			
Caixa (35)	Referente a compra de materiais intermediários - Concrelagos Concreto Ltda / CNPJ: 07.015.016/0004-60, conforme nota fiscal 48504 arquivada.		1.417,38
Caixa (35)	Referente a compra de materiais intermediários - Concrelagos Concreto Ltda / CNPJ: 07.015.016/0004-60, conforme nota fiscal 48503 arquivada.		1.012,41

Conta	Histórico	Débito	Crédito
Caixa (35)	Referente a prestação de serviços - Concrelagos Concreto Ltda / CNPJ: 07.015.016/0004-60, conforme nota fiscal 30496 arquivada.		5.580,00
Materiais intermediários (1491)	Referente a compra de materiais intermediários - Concrelagos Concreto Ltda / CNPJ: 07.015.016/0004-60, conforme nota fiscal 48504 arquivada.	1.417,38	
Materiais intermediários (1491)	Referente a compra de materiais intermediários - Concrelagos Concreto Ltda / CNPJ: 07.015.016/0004-60, conforme nota fiscal 48503 arquivada.	1.012,41	
Serviço terceiros pes. jurídica (2135)	Referente a prestação de serviços - Concrelagos Concreto Ltda / CNPJ: 07.015.016/0004-60, conforme nota fiscal 30496 arquivada.	5.580,00	
Total do Dia:		8.009,79	8.009,79
27 de setembro de 2022			
Caixa (35)	Referente a compra de materiais intermediários - Comercial Elet Guerreiro Ltda / CNPJ: 10.323.669/0001-78, conforme nota fiscal 594.074 arquivada.		308,57
Materiais intermediários (1491)	Referente a compra de materiais intermediários - Comercial Elet Guerreiro Ltda / CNPJ: 10.323.669/0001-78, conforme nota fiscal 594.074 arquivada.	308,57	
Total do Dia:		308,57	308,57
28 de setembro de 2022			
Caixa (35)	Referente a compra de materiais intermediários - Comercial Elet Guerreiro Ltda / CNPJ: 10.323.669/0001-78, conforme nota fiscal 594.284 arquivada.		666,66
Materiais intermediários (1491)	Referente a compra de materiais intermediários - Comercial Elet Guerreiro Ltda / CNPJ: 10.323.669/0001-78, conforme nota fiscal 594.284 arquivada.	666,66	
Total do Dia:		666,66	666,66
29 de setembro de 2022			
Caixa (35)	Referente a compra de materiais intermediários - Comercial Elet Guerreiro Ltda / CNPJ: 10.323.669/0001-78, conforme nota fiscal 594.471 arquivada.		3.026,09
Caixa (35)	Referente a compra de materiais intermediários - Manchester Distribuidora de Ferro e Aço Ltda / CNPJ: 36.072.635/0001-41, conforme nota fiscal 233.964 arquivada.		5.049,00
Caixa (35)	Referente a compra de materiais intermediários - Dime Distribuidora Com. Import. e Export. Ltda / CNPJ: 04.286.673/0001-00, conforme nota fiscal 1287706 arquivada.		1.632,27
Materiais intermediários (1491)	Referente a compra de materiais intermediários - Comercial Elet Guerreiro Ltda / CNPJ: 10.323.669/0001-78, conforme nota fiscal 594.471 arquivada.	3.026,09	
Materiais intermediários (1491)	Referente a compra de materiais intermediários - Manchester Distribuidora de Ferro e Aço Ltda / CNPJ: 36.072.635/0001-41, conforme nota fiscal 233.964 arquivada.	5.049,00	
Materiais intermediários (1491)	Referente a compra de materiais intermediários - Dime Distribuidora Com. Import. e Export. Ltda / CNPJ: 04.286.673/0001-00, conforme nota fiscal 1287706 arquivada.	1.632,27	
Total do Dia:		9.707,36	9.707,36

Conta	Histórico	Débito	Crédito
30 de setembro de 2022			
Caixa (35)	Ref ao pag de DARF-Simples - 08-2022, conf guia arquiv.		6.062,82
Caixa (35)	Referente a serviços prestados em 09-2022, conforme relatório gerencial da empresa.	130.653,35	
Caixa (35)	Referente a revenda de mercadorias 09-2022, conforme relatório gerencial da empresa.	4.876,12	
Revenda de mercadorias (1211)	Referente a revenda de mercadorias 09-2022, conforme relatório gerencial da empresa.		4.876,12
Prestação de serviços (1225)	Referente a serviços prestados em 09-2022, conforme relatório gerencial da empresa.		130.653,35
Imposto Federal - Simples (2632)	Ref ao pag de DARF-Simples - 08-2022, conf guia arquiv.	6.062,82	
Total do Dia:		141.592,29	141.592,29

***** (XXXXX) *****

Conta	Histórico	Débito	Crédito
04 de outubro de 2022			
Caixa (35)	Referente a compra de materiais intermediários - Eletrica KVA Ltda / CNPJ: 12.157.917/0001-83, conforme nota fiscal 112.942 arquivada.		5.000,19
Materiais intermediários (1491)	Referente a compra de materiais intermediários - Eletrica KVA Ltda / CNPJ: 12.157.917/0001-83, conforme nota fiscal 112.942 arquivada.	5.000,19	
Total do Dia:		5.000,19	5.000,19
05 de outubro de 2022			
Caixa (35)	Referente ao pagamento de salário dos funcionários 09-2022, conforme comprovantes arquivados		7.018,90
Salários e ordenados (1512)	Referente ao pagamento de salário dos funcionários 09-2022, conforme comprovantes arquivados	7.018,90	
Total do Dia:		7.018,90	7.018,90
07 de outubro de 2022			
Caixa (35)	Referente a compra de materiais intermediários - Comercial Elet Guerreiro Ltda / CNPJ: 10.323.669/0001-78, conforme nota fiscal 595.727 arquivada.		554,66
Caixa (35)	Referente a compra de materiais intermediários - Ramos e Weidmann Ltda / CNPJ: 11.046.024/0001-06, conforme nota fiscal 475.077 arquivada.		534,75
Materiais intermediários (1491)	Referente a compra de materiais intermediários - Comercial Elet Guerreiro Ltda / CNPJ: 10.323.669/0001-78, conforme nota fiscal 595.727 arquivada.	554,66	
Materiais intermediários (1491)	Referente a compra de materiais intermediários - Ramos e Weidmann Ltda / CNPJ: 11.046.024/0001-06, conforme nota fiscal 475.077 arquivada.	534,75	
Total do Dia:		1.089,41	1.089,41
10 de outubro de 2022			
Caixa (35)	Referente a compra de materiais intermediários - Comercial Elet Guerreiro Ltda / CNPJ: 10.323.669/0001-78, conforme nota fiscal 595.898 arquivada.		593,74
Materiais intermediários (1491)	Referente a compra de materiais intermediários - Comercial Elet Guerreiro Ltda / CNPJ: 10.323.669/0001-78, conforme nota fiscal 595.898 arquivada.	593,74	
Total do Dia:		593,74	593,74
19 de outubro de 2022			
Caixa (35)	Referente a compra de materiais intermediários - Constrular de Casimiro de Abreu Ltda / CNPJ: 39.692.199/0001-00, conforme nota fiscal 3661 arquivada.		10.000,00
Materiais intermediários (1491)	Referente a compra de materiais intermediários - Constrular de Casimiro de Abreu Ltda / CNPJ: 39.692.199/0001-00, conforme nota fiscal 3661 arquivada.	10.000,00	

Conta	Histórico	Débito	Crédito
Total do Dia:		10.000,00	10.000,00
20 de outubro de 2022			
Caixa (35)	Referente a compra de materiais intermediários - Comercial Elet Guerreiro Ltda / CNPJ: 10.323.669/0001-78, conforme nota fiscal 597.325 arquivada.		1.017,95
Caixa (35)	Referente a compra de materiais intermediários - Comercial Elet Guerreiro Ltda / CNPJ: 10.323.669/0001-78, conforme nota fiscal 597.299 arquivada.		932,54
Caixa (35)	Referente a compra de materiais intermediários - Brilhar Comercio de Luminarias Ltda / CNPJ: 48.223.262/0001-41, conforme nota fiscal 12 arquivada.		7.921,81
Materiais intermediários (1491)	Referente a compra de materiais intermediários - Comercial Elet Guerreiro Ltda / CNPJ: 10.323.669/0001-78, conforme nota fiscal 597.325 arquivada.	1.017,95	
Materiais intermediários (1491)	Referente a compra de materiais intermediários - Comercial Elet Guerreiro Ltda / CNPJ: 10.323.669/0001-78, conforme nota fiscal 597.299 arquivada.	932,54	
Materiais intermediários (1491)	Referente a compra de materiais intermediários - Brilhar Comercio de Luminarias Ltda / CNPJ: 48.223.262/0001-41, conforme nota fiscal 12 arquivada.	7.921,81	
Total do Dia:		9.872,30	9.872,30
24 de outubro de 2022			
Caixa (35)	Referente a compra de materiais intermediários - Comercial Elet Guerreiro Ltda / CNPJ: 10.323.669/0001-78, conforme nota fiscal 597.768 arquivada.		322,43
Caixa (35)	Referente a compra de materiais intermediários - Manchester Distribuidora de Ferro e Aço Ltda / CNPJ: 36.072.635/0001-41, conforme nota fiscal 235.346 arquivada.		6.720,00
Materiais intermediários (1491)	Referente a compra de materiais intermediários - Comercial Elet Guerreiro Ltda / CNPJ: 10.323.669/0001-78, conforme nota fiscal 597.768 arquivada.	322,43	
Materiais intermediários (1491)	Referente a compra de materiais intermediários - Manchester Distribuidora de Ferro e Aço Ltda / CNPJ: 36.072.635/0001-41, conforme nota fiscal 235.346 arquivada.	6.720,00	
Total do Dia:		7.042,43	7.042,43
25 de outubro de 2022			
Caixa (35)	Referente a compra de materiais intermediários - Dime Distribuidora Com. Import. e Export. Ltda / CNPJ: 04.286.673/0001-00, conforme nota fiscal 1295249 arquivada.		437,76
Materiais intermediários (1491)	Referente a compra de materiais intermediários - Dime Distribuidora Com. Import. e Export. Ltda / CNPJ: 04.286.673/0001-00, conforme nota fiscal 1295249 arquivada.	437,76	
Total do Dia:		437,76	437,76
26 de outubro de 2022			

Conta	Histórico	Débito	Crédito
Caixa (35)	Referente a compra de materiais intermediários - Riofrio Mais Alimentos Importação Eireli / CNPJ: 27.538.635/0001-01, conforme nota fiscal 841.977 arquivada.		883,01
Materiais intermediários (1491)	Referente a compra de materiais intermediários - Riofrio Mais Alimentos Importação Eireli / CNPJ: 27.538.635/0001-01, conforme nota fiscal 841.977 arquivada.	883,01	
Total do Dia:		883,01	883,01
27 de outubro de 2022			
Caixa (35)	Referente a compra de materiais intermediários - Dime Distribuidora Com. Import. e Export. Ltda / CNPJ: 04.286.673/0001-00, conforme nota fiscal 1295997 arquivada.		1.854,08
Materiais intermediários (1491)	Referente a compra de materiais intermediários - Dime Distribuidora Com. Import. e Export. Ltda / CNPJ: 04.286.673/0001-00, conforme nota fiscal 1295997 arquivada.	1.854,08	
Total do Dia:		1.854,08	1.854,08
28 de outubro de 2022			
Caixa (35)	Referente a compra de materiais intermediários - Comercial Elet Guerreiro Ltda / CNPJ: 10.323.669/0001-78, conforme nota fiscal 598.659 arquivada.		240,91
Caixa (35)	Referente a compra de materiais intermediários - Dime Distribuidora Com. Import. e Export. Ltda / CNPJ: 04.286.673/0001-00, conforme nota fiscal 1296324 arquivada.		872,40
Materiais intermediários (1491)	Referente a compra de materiais intermediários - Comercial Elet Guerreiro Ltda / CNPJ: 10.323.669/0001-78, conforme nota fiscal 598.659 arquivada.	240,91	
Materiais intermediários (1491)	Referente a compra de materiais intermediários - Dime Distribuidora Com. Import. e Export. Ltda / CNPJ: 04.286.673/0001-00, conforme nota fiscal 1296324 arquivada.	872,40	
Total do Dia:		1.113,31	1.113,31
31 de outubro de 2022			
Caixa (35)	Referente a revenda de mercadorias 10-2022, conforme relatório gerencial da empresa.	81.452,60	
Caixa (35)	Referente a serviços prestados em 10-2022, conforme relatório gerencial da empresa.	128.842,84	
Caixa (35)	Ref ao pag de DARF-Simples - 10-2022 parcelamento, conf guia arquiv.		308,30
Revenda de mercadorias (1211)	Referente a revenda de mercadorias 10-2022, conforme relatório gerencial da empresa.		81.452,60
Prestação de serviços (1225)	Referente a serviços prestados em 10-2022, conforme relatório gerencial da empresa.		128.842,84
Imposto Federal - Simples (2632)	Ref ao pag de DARF-Simples - 10-2022 parcelamento, conf guia arquiv.	308,30	
Total do Dia:		210.603,74	210.603,74

***** (XXXXX) *****

Conta	Histórico	Débito	Crédito
04 de novembro de 2022			
Caixa (35)	Referente a compra de materiais intermediários - Riofrio Mais Alimentos Eireli / CNPJ: 27.538.635/0001-01, conforme nota fiscal 847.249 arquivada.		793,66
Caixa (35)	Referente a compra de materiais intermediários - Concrelagos Concreto Ltda / CNPJ: 07.015.016/0004-60, conforme nota fiscal 49022 arquivada.		2.131,41
Materiais intermediários (1491)	Referente a compra de materiais intermediários - Riofrio Mais Alimentos Eireli / CNPJ: 27.538.635/0001-01, conforme nota fiscal 847.249 arquivada.	793,66	
Materiais intermediários (1491)	Referente a compra de materiais intermediários - Concrelagos Concreto Ltda / CNPJ: 07.015.016/0004-60, conforme nota fiscal 49022 arquivada.	2.131,41	
Total do Dia:		2.925,07	2.925,07
05 de novembro de 2022			
Caixa (35)	Referente ao pagamento de salário dos funcionários 10-2022, conforme comprovantes arquivados		7.018,90
Caixa (35)	Referente a compra de materiais intermediários - Concrelagos Concreto Ltda / CNPJ: 07.015.016/0004-60, conforme nota fiscal 49039 arquivada.		2.006,07
Caixa (35)	Referente a compra de materiais intermediários - Concrelagos Concreto Ltda / CNPJ: 07.015.016/0004-60, conforme nota fiscal 49031 arquivada.		2.131,45
Caixa (35)	Referente a compra de materiais intermediários - Concrelagos Concreto Ltda / CNPJ: 07.015.016/0004-60, conforme nota fiscal 49038 arquivada.		2.006,07
Caixa (35)	Referente a compra de materiais intermediários - Concrelagos Concreto Ltda / CNPJ: 07.015.016/0004-60, conforme nota fiscal 49034 arquivada.		2.006,07
Caixa (35)	Referente a compra de materiais intermediários - Concrelagos Concreto Ltda / CNPJ: 07.015.016/0004-60, conforme nota fiscal 49030 arquivada.		2.131,45
Caixa (35)	Referente a compra de materiais intermediários - Concrelagos Concreto Ltda / CNPJ: 07.015.016/0004-60, conforme nota fiscal 49040 arquivada.		2.006,07
Caixa (35)	Referente a compra de materiais intermediários - Concrelagos Concreto Ltda / CNPJ: 07.015.016/0004-60, conforme nota fiscal 49036 arquivada.		2.006,07
Materiais intermediários (1491)	Referente a compra de materiais intermediários - Concrelagos Concreto Ltda / CNPJ: 07.015.016/0004-60, conforme nota fiscal 49039 arquivada.	2.006,07	
Materiais intermediários (1491)	Referente a compra de materiais intermediários - Concrelagos Concreto Ltda / CNPJ: 07.015.016/0004-60, conforme nota fiscal 49031 arquivada.	2.131,45	
Materiais intermediários (1491)	Referente a compra de materiais intermediários - Concrelagos Concreto Ltda / CNPJ: 07.015.016/0004-60, conforme nota fiscal 49038 arquivada.	2.006,07	
Materiais intermediários (1491)	Referente a compra de materiais intermediários - Concrelagos Concreto Ltda / CNPJ: 07.015.016/0004-60, conforme nota fiscal 49034 arquivada.	2.006,07	
Materiais intermediários (1491)	Referente a compra de materiais intermediários - Concrelagos Concreto Ltda / CNPJ: 07.015.016/0004-60, conforme nota fiscal 49030 arquivada.	2.131,45	
Materiais intermediários (1491)	Referente a compra de materiais intermediários - Concrelagos Concreto Ltda / CNPJ: 07.015.016/0004-60, conforme nota fiscal 49040 arquivada.	2.006,07	
Materiais intermediários (1491)	Referente a compra de materiais intermediários - Concrelagos Concreto Ltda / CNPJ: 07.015.016/0004-60, conforme nota fiscal 49036 arquivada.	2.006,07	
Salários e ordenados (1512)	Referente ao pagamento de salário dos funcionários 10-2022, conforme comprovantes arquivados	7.018,90	

Conta	Histórico	Débito	Crédito
Total do Dia:		21.312,15	21.312,15
08 de novembro de 2022			
Caixa (35)	Referente ao pagamento de rescisão do funcionário Nelson Jose Rodrigues, conforme comprovante arquivado.		1.734,12
Caixa (35)	Referente a compra de materiais intermediários - Dime Distribuidora Com. Import. e Export. Ltda / CNPJ: 04.286.673/0001-00, conforme nota fiscal 1299121 arquivada.		1.256,23
Materiais intermediários (1491)	Referente a compra de materiais intermediários - Dime Distribuidora Com. Import. e Export. Ltda / CNPJ: 04.286.673/0001-00, conforme nota fiscal 1299121 arquivada.	1.256,23	
Indenização / aviso prévio (1582)	Referente ao pagamento de rescisão do funcionário Nelson Jose Rodrigues, conforme comprovante arquivado.	1.734,12	
Total do Dia:		2.990,35	2.990,35
10 de novembro de 2022			
Caixa (35)	Referente a compra de materiais intermediários - Comercial Elet Guerreiro Ltda / CNPJ: 10.323.669/0001-78, conforme nota fiscal 600.236 arquivada.		570,54
Materiais intermediários (1491)	Referente a compra de materiais intermediários - Comercial Elet Guerreiro Ltda / CNPJ: 10.323.669/0001-78, conforme nota fiscal 600.236 arquivada.	570,54	
Total do Dia:		570,54	570,54
14 de novembro de 2022			
Caixa (35)	Referente a compra de materiais intermediários - Ramos e Weidmann Ltda / CNPJ: 11.046.024/0001-06, conforme nota fiscal 483.126 arquivada.		758,71
Caixa (35)	Referente a compra de materiais intermediários - Eletrea KVA Ltda / CNPJ: 12.157.917/0001-83, conforme nota fiscal 116.059 arquivada.		1.861,14
Materiais intermediários (1491)	Referente a compra de materiais intermediários - Ramos e Weidmann Ltda / CNPJ: 11.046.024/0001-06, conforme nota fiscal 483.126 arquivada.	758,71	
Materiais intermediários (1491)	Referente a compra de materiais intermediários - Eletrea KVA Ltda / CNPJ: 12.157.917/0001-83, conforme nota fiscal 116.059 arquivada.	1.861,14	
Total do Dia:		2.619,85	2.619,85
18 de novembro de 2022			
Caixa (35)	Referente a compra de materiais intermediários - Atacadão São Paulo / CNPJ: 28.410.074/0003-87, conforme nota fiscal 505075 arquivada.		877,00
Materiais intermediários (1491)	Referente a compra de materiais intermediários - Atacadão São Paulo / CNPJ: 28.410.074/0003-87, conforme nota fiscal 505075 arquivada.	877,00	
Total do Dia:		877,00	877,00

Conta	Histórico	Débito	Crédito
21 de novembro de 2022			
Caixa (35)	Referente a compra de materiais intermediários - Comercial Elet Guerreiro Ltda / CNPJ: 10.323.669/0001-78, conforme nota fiscal 601.588 arquivada.		627,45
Materiais intermediários (1491)	Referente a compra de materiais intermediários - Comercial Elet Guerreiro Ltda / CNPJ: 10.323.669/0001-78, conforme nota fiscal 601.588 arquivada.	627,45	
Total do Dia:		627,45	627,45
22 de novembro de 2022			
Caixa (35)	Ref ao pag de DARF-Simples - 10-2022, conf guia arquiv.		9.896,28
Caixa (35)	Referente a compra de materiais intermediários - Dime Distribuidora Com. Import. e Export. Ltda / CNPJ: 04.286.673/0001-00, conforme nota fiscal 1303858 arquivada.		873,22
Caixa (35)	Referente a compra de materiais intermediários - Comercial Elet Guerreiro Ltda / CNPJ: 10.323.669/0001-78, conforme nota fiscal 601.811 arquivada.		514,19
Materiais intermediários (1491)	Referente a compra de materiais intermediários - Dime Distribuidora Com. Import. e Export. Ltda / CNPJ: 04.286.673/0001-00, conforme nota fiscal 1303858 arquivada.	873,22	
Materiais intermediários (1491)	Referente a compra de materiais intermediários - Comercial Elet Guerreiro Ltda / CNPJ: 10.323.669/0001-78, conforme nota fiscal 601.811 arquivada.	514,19	
Imposto Federal - Simples (2632)	Ref ao pag de DARF-Simples - 10-2022, conf guia arquiv.	9.896,28	
Total do Dia:		11.283,69	11.283,69
23 de novembro de 2022			
Caixa (35)	Referente a compra de materiais intermediários - Bartofil Distribuidora SA / CNPJ: 23.979.376/0001-74, conforme nota fiscal 6146518 arquivada.		7.678,71
Caixa (35)	Referente a compra de materiais intermediários - DPC Distribuidor Atacadista SA / CNPJ: 66.471.517/0002-58, conforme nota fiscal 1588807 arquivada.		583,81
Caixa (35)	Referente a compra de materiais intermediários - Riofrio Mais Alimentos Eireli / CNPJ: 27.538.635/0001-01, conforme nota fiscal 858.926 arquivada.		364,80
Caixa (35)	Referente a compra de materiais intermediários - Constrular de Casimiro de Abreu Ltda / CNPJ: 39.692.199/0001-00, conforme nota fiscal 3756 arquivada.		3.832,00
Caixa (35)	Referente a compra de materiais intermediários - Constrular de Casimiro de Abreu Ltda / CNPJ: 39.692.199/0001-00, conforme nota fiscal 3755 arquivada.		3.832,00
Caixa (35)	Referente a compra de materiais intermediários - Constrular de Casimiro de Abreu Ltda / CNPJ: 39.692.199/0001-00, conforme nota fiscal 3756 arquivada.		3.832,00
Materiais intermediários (1491)	Referente a compra de materiais intermediários - Bartofil Distribuidora SA / CNPJ: 23.979.376/0001-74, conforme nota fiscal 6146518 arquivada.	7.678,71	
Materiais intermediários (1491)	Referente a compra de materiais intermediários - DPC Distribuidor Atacadista SA / CNPJ: 66.471.517/0002-58, conforme nota fiscal 1588807 arquivada.	583,81	
Materiais intermediários (1491)	Referente a compra de materiais intermediários - Riofrio Mais Alimentos Eireli / CNPJ: 27.538.635/0001-01, conforme nota fiscal 858.926 arquivada.	364,80	
Materiais intermediários (1491)	Referente a compra de materiais intermediários - Constrular de Casimiro de Abreu Ltda / CNPJ: 39.692.199/0001-00, conforme nota fiscal 3756 arquivada.	3.832,00	
Materiais intermediários (1491)	Referente a compra de materiais intermediários - Constrular de	3.832,00	

Conta	Histórico	Débito	Crédito
	Casimiro de Abreu Ltda / CNPJ: 39.692.199/0001-00, conforme nota fiscal 3755 arquivada.		
Materiais intermediários (1491)	Referente a compra de materiais intermediários - Constrular de Casimiro de Abreu Ltda / CNPJ: 39.692.199/0001-00, conforme nota fiscal 3756 arquivada.	3.832,00	
Total do Dia:		20.123,32	20.123,32
25 de novembro de 2022			
Caixa (35)	Referente a compra de materiais intermediários - Constrular de Casimiro de Abreu Ltda / CNPJ: 39.692.199/0001-00, conforme nota fiscal 3763 arquivada.		588,00
Materiais intermediários (1491)	Referente a compra de materiais intermediários - Constrular de Casimiro de Abreu Ltda / CNPJ: 39.692.199/0001-00, conforme nota fiscal 3763 arquivada.	588,00	
Total do Dia:		588,00	588,00
28 de novembro de 2022			
Caixa (35)	Referente a compra de materiais intermediários - Constrular de Casimiro de Abreu Ltda / CNPJ: 39.692.199/0001-00, conforme nota fiscal 3771 arquivada.		93,16
Caixa (35)	Referente a compra de materiais intermediários - Constrular de Casimiro de Abreu Ltda / CNPJ: 39.692.199/0001-00, conforme nota fiscal 3772 arquivada.		87,80
Materiais intermediários (1491)	Referente a compra de materiais intermediários - Constrular de Casimiro de Abreu Ltda / CNPJ: 39.692.199/0001-00, conforme nota fiscal 3771 arquivada.	93,16	
Materiais intermediários (1491)	Referente a compra de materiais intermediários - Constrular de Casimiro de Abreu Ltda / CNPJ: 39.692.199/0001-00, conforme nota fiscal 3772 arquivada.	87,80	
Total do Dia:		180,96	180,96
29 de novembro de 2022			
Caixa (35)	Referente a compra de materiais intermediários - Constrular de Casimiro de Abreu Ltda / CNPJ: 39.692.199/0001-00, conforme nota fiscal 3775 arquivada.		779,80
Materiais intermediários (1491)	Referente a compra de materiais intermediários - Constrular de Casimiro de Abreu Ltda / CNPJ: 39.692.199/0001-00, conforme nota fiscal 3775 arquivada.	779,80	
Total do Dia:		779,80	779,80
30 de novembro de 2022			
Caixa (35)	Referente a revenda de mercadorias 11-2022, conforme relatório gerencial da empresa.	17.703,20	
Caixa (35)	Referente ao pagamento de 1ª parcela de 13º salário dos funcionários, conforme comprovantes arquivados		1.577,36
Caixa (35)	Referente a serviços prestados em 11-2022, conforme relatório gerencial da empresa.	47.920,64	
Caixa (35)	Referente a compra de materiais intermediários - Eletrea KVA Ltda / CNPJ: 12.157.917/0001-83, conforme nota fiscal 117.331 arquivada.		4.522,61
Caixa (35)	Referente a compra de materiais intermediários - Constrular de Casimiro de Abreu Ltda / CNPJ: 39.692.199/0001-00, conforme		1.642,30

Conta	Histórico	Débito	Crédito
	nota fiscal 3787 arquivada.		
Caixa (35)	Referente a compra de materiais intermediários - Constrular de Casimiro de Abreu Ltda / CNPJ: 39.692.199/0001-00, conforme nota fiscal 3783 arquivada.		155,60
Caixa (35)	Referente a compra de materiais intermediários - Constrular de Casimiro de Abreu Ltda / CNPJ: 39.692.199/0001-00, conforme nota fiscal 3782 arquivada.		195,30
Caixa (35)	Referente a compra de materiais intermediários - Constrular de Casimiro de Abreu Ltda / CNPJ: 39.692.199/0001-00, conforme nota fiscal 3781 arquivada.		206,00
Revenda de mercadorias (1211)	Referente a revenda de mercadorias 11-2022, conforme relatório gerencial da empresa.		17.703,20
Prestação de serviços (1225)	Referente a serviços prestados em 11-2022, conforme relatório gerencial da empresa.		47.920,64
Materiais intermediários (1491)	Referente a compra de materiais intermediários - Eletrea KVA Ltda / CNPJ: 12.157.917/0001-83, conforme nota fiscal 117.331 arquivada.	4.522,61	
Materiais intermediários (1491)	Referente a compra de materiais intermediários - Constrular de Casimiro de Abreu Ltda / CNPJ: 39.692.199/0001-00, conforme nota fiscal 3787 arquivada.	1.642,30	
Materiais intermediários (1491)	Referente a compra de materiais intermediários - Constrular de Casimiro de Abreu Ltda / CNPJ: 39.692.199/0001-00, conforme nota fiscal 3783 arquivada.	155,60	
Materiais intermediários (1491)	Referente a compra de materiais intermediários - Constrular de Casimiro de Abreu Ltda / CNPJ: 39.692.199/0001-00, conforme nota fiscal 3782 arquivada.	195,30	
Materiais intermediários (1491)	Referente a compra de materiais intermediários - Constrular de Casimiro de Abreu Ltda / CNPJ: 39.692.199/0001-00, conforme nota fiscal 3781 arquivada.	206,00	
Salários e ordenados (1512)	Referente ao pagamento de 1ª parcela de 13º salário dos funcionários, conforme comprovantes arquivados	1.577,36	
Total do Dia:		73.923,01	73.923,01

***** (XXXXX) *****

Conta	Histórico	Débito	Crédito
02 de dezembro de 2022			
Caixa (35)	Referente a compra de materiais intermediários - Dime Comercio Impostação e Exportação Ltda / CNPJ: 04.286.673/0001-00, conforme nota fiscal 1307301 arquivada.		636,74
Caixa (35)	Referente a compra de materiais intermediários - Riofrio Mais Alimentos Importação Eireli / CNPJ: 27.538.635/0001-01, conforme nota fiscal 864.799 arquivada.		902,70
Materiais intermediários (1491)	Referente a compra de materiais intermediários - Dime Comercio Impostação e Exportação Ltda / CNPJ: 04.286.673/0001-00, conforme nota fiscal 1307301 arquivada.	636,74	
Materiais intermediários (1491)	Referente a compra de materiais intermediários - Riofrio Mais Alimentos Importação Eireli / CNPJ: 27.538.635/0001-01, conforme nota fiscal 864.799 arquivada.	902,70	
Total do Dia:		1.539,44	1.539,44
05 de dezembro de 2022			
Caixa (35)	Referente ao pagamento de salário dos funcionários 11-2022, conforme comprovantes arquivados		5.832,52
Salários e ordenados (1512)	Referente ao pagamento de salário dos funcionários 11-2022, conforme comprovantes arquivados	5.832,52	
Total do Dia:		5.832,52	5.832,52
07 de dezembro de 2022			
Caixa (35)	Referente a compra de materiais intermediários - Manchester Distrib. de Ferro e Aço Ltda / CNPJ: 36.072.635/0001-41, conforme nota fiscal 238.197 arquivada.		4.430,00
Materiais intermediários (1491)	Referente a compra de materiais intermediários - Manchester Distrib. de Ferro e Aço Ltda / CNPJ: 36.072.635/0001-41, conforme nota fiscal 238.197 arquivada.	4.430,00	
Total do Dia:		4.430,00	4.430,00
09 de dezembro de 2022			
Caixa (35)	Referente a compra de materiais intermediários - Riofrio Mais Alimentos Importação Eireli / CNPJ: 27.538.635/0001-01, conforme nota fiscal 869.323 arquivada.		137,08
Materiais intermediários (1491)	Referente a compra de materiais intermediários - Riofrio Mais Alimentos Importação Eireli / CNPJ: 27.538.635/0001-01, conforme nota fiscal 869.323 arquivada.	137,08	
Total do Dia:		137,08	137,08
12 de dezembro de 2022			
Caixa (35)	Referente a compra de materiais intermediários - Atoba Madeiras Ltda / CNPJ: 05.886.146/0001-08, conforme nota fiscal 1.855 arquivada.		5.544,00
Materiais intermediários (1491)	Referente a compra de materiais intermediários - Atoba Madeiras Ltda / CNPJ: 05.886.146/0001-08, conforme nota fiscal 1.855 arquivada.	5.544,00	
Total do Dia:		5.544,00	5.544,00

Conta	Histórico	Débito	Crédito
13 de dezembro de 2022			
Caixa (35)	Referente a compra de materiais intermediários - Constrular de Casimiro de Abreu Ltda / CNPJ: 39.692.199/0001-00, conforme nota fiscal 3812 arquivada.		284,50
Caixa (35)	Referente a compra de materiais intermediários - Constrular de Casimiro de Abreu Ltda / CNPJ: 39.692.199/0001-00, conforme nota fiscal 3813 arquivada.		310,90
Caixa (35)	Referente a compra de materiais intermediários - Constrular de Casimiro de Abreu Ltda / CNPJ: 39.692.199/0001-00, conforme nota fiscal 3814 arquivada.		99,90
Caixa (35)	Referente a compra de materiais intermediários - Constrular de Casimiro de Abreu Ltda / CNPJ: 39.692.199/0001-00, conforme nota fiscal 3815 arquivada.		300,00
Caixa (35)	Referente a compra de materiais intermediários - Constrular de Casimiro de Abreu Ltda / CNPJ: 39.692.199/0001-00, conforme nota fiscal 3816 arquivada.		50,15
Caixa (35)	Referente a compra de materiais intermediários - Constrular de Casimiro de Abreu Ltda / CNPJ: 39.692.199/0001-00, conforme nota fiscal 3817 arquivada.		114,90
Caixa (35)	Referente a compra de materiais intermediários - Comercial Elet Guerreiro Ltda / CNPJ: 10.323.669/0001-78, conforme nota fiscal 604.716 arquivada.		411,99
Caixa (35)	Referente a compra de materiais intermediários - Riofrio Mais Alimentos Importação Eireli / CNPJ: 27.538.635/0001-01, conforme nota fiscal 870.913 arquivada.		1.176,12
Materiais intermediários (1491)	Referente a compra de materiais intermediários - Constrular de Casimiro de Abreu Ltda / CNPJ: 39.692.199/0001-00, conforme nota fiscal 3812 arquivada.	284,50	
Materiais intermediários (1491)	Referente a compra de materiais intermediários - Constrular de Casimiro de Abreu Ltda / CNPJ: 39.692.199/0001-00, conforme nota fiscal 3813 arquivada.	310,90	
Materiais intermediários (1491)	Referente a compra de materiais intermediários - Constrular de Casimiro de Abreu Ltda / CNPJ: 39.692.199/0001-00, conforme nota fiscal 3814 arquivada.	99,90	
Materiais intermediários (1491)	Referente a compra de materiais intermediários - Constrular de Casimiro de Abreu Ltda / CNPJ: 39.692.199/0001-00, conforme nota fiscal 3815 arquivada.	300,00	
Materiais intermediários (1491)	Referente a compra de materiais intermediários - Constrular de Casimiro de Abreu Ltda / CNPJ: 39.692.199/0001-00, conforme nota fiscal 3816 arquivada.	50,15	
Materiais intermediários (1491)	Referente a compra de materiais intermediários - Constrular de Casimiro de Abreu Ltda / CNPJ: 39.692.199/0001-00, conforme nota fiscal 3817 arquivada.	114,90	
Materiais intermediários (1491)	Referente a compra de materiais intermediários - Comercial Elet Guerreiro Ltda / CNPJ: 10.323.669/0001-78, conforme nota fiscal 604.716 arquivada.	411,99	
Materiais intermediários (1491)	Referente a compra de materiais intermediários - Riofrio Mais Alimentos Importação Eireli / CNPJ: 27.538.635/0001-01, conforme nota fiscal 870.913 arquivada.	1.176,12	
Total do Dia:		2.748,46	2.748,46

14 de dezembro de 2022

Caixa (35)	Referente a compra de materiais intermediários - Constrular de Casimiro de Abreu Ltda / CNPJ: 39.692.199/0001-00, conforme nota fiscal 3819 arquivada.		111,30
Caixa (35)	Referente a compra de materiais intermediários - Constrular de Casimiro de Abreu Ltda / CNPJ: 39.692.199/0001-00, conforme nota fiscal 3820 arquivada.		53,90
Caixa (35)	Referente a compra de materiais intermediários - Constrular de Casimiro de Abreu Ltda / CNPJ: 39.692.199/0001-00, conforme nota fiscal 3822 arquivada.		84,50
Caixa (35)	Referente a compra de materiais intermediários - Constrular de		84,50

Conta	Histórico	Débito	Crédito
	Casimiro de Abreu Ltda / CNPJ: 39.692.199/0001-00, conforme nota fiscal 3823 arquivada.		
Caixa (35)	Referente a compra de materiais intermediários - Constrular de Casimiro de Abreu Ltda / CNPJ: 39.692.199/0001-00, conforme nota fiscal 3825 arquivada.		1.126,87
Caixa (35)	Referente a compra de materiais intermediários - Comercial Elet Guerreiro Ltda / CNPJ: 10.323.669/0001-78, conforme nota fiscal 604.971 arquivada.		277,30
Caixa (35)	Referente a compra de materiais intermediários - Comercial Elet Guerreiro Ltda / CNPJ: 10.323.669/0001-78, conforme nota fiscal 604.974 arquivada.		247,70
Caixa (35)	Referente a compra de materiais intermediários - Eletrica KVA Ltda / CNPJ: 12.157.917/0001-83, conforme nota fiscal 118.488 arquivada.		17.166,56
Caixa (35)	Referente a compra de materiais intermediários - Dime Comercio Impostação e Exportação Ltda / CNPJ: 04.286.673/0001-00, conforme nota fiscal 1311244 arquivada.		1.693,38
Materiais intermediários (1491)	Referente a compra de materiais intermediários - Constrular de Casimiro de Abreu Ltda / CNPJ: 39.692.199/0001-00, conforme nota fiscal 3819 arquivada.	111,30	
Materiais intermediários (1491)	Referente a compra de materiais intermediários - Constrular de Casimiro de Abreu Ltda / CNPJ: 39.692.199/0001-00, conforme nota fiscal 3820 arquivada.	53,90	
Materiais intermediários (1491)	Referente a compra de materiais intermediários - Constrular de Casimiro de Abreu Ltda / CNPJ: 39.692.199/0001-00, conforme nota fiscal 3822 arquivada.	84,50	
Materiais intermediários (1491)	Referente a compra de materiais intermediários - Constrular de Casimiro de Abreu Ltda / CNPJ: 39.692.199/0001-00, conforme nota fiscal 3823 arquivada.	84,50	
Materiais intermediários (1491)	Referente a compra de materiais intermediários - Constrular de Casimiro de Abreu Ltda / CNPJ: 39.692.199/0001-00, conforme nota fiscal 3825 arquivada.	1.126,87	
Materiais intermediários (1491)	Referente a compra de materiais intermediários - Comercial Elet Guerreiro Ltda / CNPJ: 10.323.669/0001-78, conforme nota fiscal 604.971 arquivada.	277,30	
Materiais intermediários (1491)	Referente a compra de materiais intermediários - Comercial Elet Guerreiro Ltda / CNPJ: 10.323.669/0001-78, conforme nota fiscal 604.974 arquivada.	247,70	
Materiais intermediários (1491)	Referente a compra de materiais intermediários - Eletrica KVA Ltda / CNPJ: 12.157.917/0001-83, conforme nota fiscal 118.488 arquivada.	17.166,56	
Materiais intermediários (1491)	Referente a compra de materiais intermediários - Dime Comercio Impostação e Exportação Ltda / CNPJ: 04.286.673/0001-00, conforme nota fiscal 1311244 arquivada.	1.693,38	
Total do Dia:		20.846,01	20.846,01

15 de dezembro de 2022

Caixa (35)	Referente a compra de materiais intermediários - Constrular de Casimiro de Abreu Ltda / CNPJ: 39.692.199/0001-00, conforme nota fiscal 3826 arquivada.		311,70
Caixa (35)	Referente a compra de materiais intermediários - Constrular de Casimiro de Abreu Ltda / CNPJ: 39.692.199/0001-00, conforme nota fiscal 3827 arquivada.		81,60
Caixa (35)	Referente a compra de materiais intermediários - Constrular de Casimiro de Abreu Ltda / CNPJ: 39.692.199/0001-00, conforme nota fiscal 3830 arquivada.		427,50
Caixa (35)	Referente a compra de materiais intermediários - Casalite Ind e Com de Materiais de Construção Ltda / CNPJ: 27.895.762/0001-50, conforme nota fiscal 206607 arquivada.		4.180,03
Caixa (35)	Referente a compra de materiais intermediários - Casalite Ind e Com de Materiais de Construção Ltda / CNPJ: 27.895.762/0001-50, conforme nota fiscal 206606 arquivada.		1.980,12
Materiais intermediários (1491)	Referente a compra de materiais intermediários - Constrular de	311,70	

Conta	Histórico	Débito	Crédito
	Casimiro de Abreu Ltda / CNPJ: 39.692.199/0001-00, conforme nota fiscal 3826 arquivada.		
Materiais intermediários (1491)	Referente a compra de materiais intermediários - Constrular de Casimiro de Abreu Ltda / CNPJ: 39.692.199/0001-00, conforme nota fiscal 3827 arquivada.	81,60	
Materiais intermediários (1491)	Referente a compra de materiais intermediários - Constrular de Casimiro de Abreu Ltda / CNPJ: 39.692.199/0001-00, conforme nota fiscal 3830 arquivada.	427,50	
Materiais intermediários (1491)	Referente a compra de materiais intermediários - Casalite Ind e Com de Materiais de Construção Ltda / CNPJ: 27.895.762/0001-50, conforme nota fiscal 206607 arquivada.	4.180,03	
Materiais intermediários (1491)	Referente a compra de materiais intermediários - Casalite Ind e Com de Materiais de Construção Ltda / CNPJ: 27.895.762/0001-50, conforme nota fiscal 206606 arquivada.	1.980,12	
Total do Dia:		6.980,95	6.980,95

19 de dezembro de 2022

Caixa (35)	Referente a compra de materiais intermediários - Constrular de Casimiro de Abreu Ltda / CNPJ: 39.692.199/0001-00, conforme nota fiscal 3835 arquivada.		112,05
Caixa (35)	Referente a compra de materiais intermediários - Constrular de Casimiro de Abreu Ltda / CNPJ: 39.692.199/0001-00, conforme nota fiscal 3836 arquivada.		243,30
Caixa (35)	Referente a compra de materiais intermediários - Constrular de Casimiro de Abreu Ltda / CNPJ: 39.692.199/0001-00, conforme nota fiscal 3837 arquivada.		700,00
Caixa (35)	Referente a compra de materiais intermediários - Constrular de Casimiro de Abreu Ltda / CNPJ: 39.692.199/0001-00, conforme nota fiscal 3839 arquivada.		293,90
Caixa (35)	Referente a compra de materiais intermediários - Constrular de Casimiro de Abreu Ltda / CNPJ: 39.692.199/0001-00, conforme nota fiscal 3840 arquivada.		123,50
Caixa (35)	Referente a compra de materiais intermediários - Eletrica KVA Ltda / CNPJ: 12.157.917/0001-83, conforme nota fiscal 118.897 arquivada.		424,61
Materiais intermediários (1491)	Referente a compra de materiais intermediários - Constrular de Casimiro de Abreu Ltda / CNPJ: 39.692.199/0001-00, conforme nota fiscal 3835 arquivada.	112,05	
Materiais intermediários (1491)	Referente a compra de materiais intermediários - Constrular de Casimiro de Abreu Ltda / CNPJ: 39.692.199/0001-00, conforme nota fiscal 3836 arquivada.	243,30	
Materiais intermediários (1491)	Referente a compra de materiais intermediários - Constrular de Casimiro de Abreu Ltda / CNPJ: 39.692.199/0001-00, conforme nota fiscal 3837 arquivada.	700,00	
Materiais intermediários (1491)	Referente a compra de materiais intermediários - Constrular de Casimiro de Abreu Ltda / CNPJ: 39.692.199/0001-00, conforme nota fiscal 3839 arquivada.	293,90	
Materiais intermediários (1491)	Referente a compra de materiais intermediários - Constrular de Casimiro de Abreu Ltda / CNPJ: 39.692.199/0001-00, conforme nota fiscal 3840 arquivada.	123,50	
Materiais intermediários (1491)	Referente a compra de materiais intermediários - Eletrica KVA Ltda / CNPJ: 12.157.917/0001-83, conforme nota fiscal 118.897 arquivada.	424,61	
Total do Dia:		1.897,36	1.897,36

20 de dezembro de 2022

Caixa (35)	Ref ao pag de DARF-Simples - 11-2022, conf guia arquiv.		3.880,75
Caixa (35)	Referente ao pagamento 2ª parcela de 13º de salário dos funcionários, conforme comprovantes arquivados		1.340,79

Conta	Histórico	Débito	Crédito
Caixa (35)	Referente a compra de materiais intermediários - Constrular de Casimiro de Abreu Ltda / CNPJ: 39.692.199/0001-00, conforme nota fiscal 3844 arquivada.		365,10
Caixa (35)	Referente a compra de materiais intermediários - Constrular de Casimiro de Abreu Ltda / CNPJ: 39.692.199/0001-00, conforme nota fiscal 3845 arquivada.		91,10
Caixa (35)	Referente a compra de materiais intermediários - Constrular de Casimiro de Abreu Ltda / CNPJ: 39.692.199/0001-00, conforme nota fiscal 3846 arquivada.		143,35
Caixa (35)	Referente a compra de materiais intermediários - Constrular de Casimiro de Abreu Ltda / CNPJ: 39.692.199/0001-00, conforme nota fiscal 3847 arquivada.		307,10
Caixa (35)	Referente a compra de materiais intermediários - Constrular de Casimiro de Abreu Ltda / CNPJ: 39.692.199/0001-00, conforme nota fiscal 3842 arquivada.		1.714,05
Caixa (35)	Referente a compra de materiais intermediários - R J Construção / CNPJ: 03.517.975/0001-80, conforme nota fiscal 8.570 arquivada.		837,00
Materiais intermediários (1491)	Referente a compra de materiais intermediários - Constrular de Casimiro de Abreu Ltda / CNPJ: 39.692.199/0001-00, conforme nota fiscal 3844 arquivada.	365,10	
Materiais intermediários (1491)	Referente a compra de materiais intermediários - Constrular de Casimiro de Abreu Ltda / CNPJ: 39.692.199/0001-00, conforme nota fiscal 3845 arquivada.	91,10	
Materiais intermediários (1491)	Referente a compra de materiais intermediários - Constrular de Casimiro de Abreu Ltda / CNPJ: 39.692.199/0001-00, conforme nota fiscal 3846 arquivada.	143,35	
Materiais intermediários (1491)	Referente a compra de materiais intermediários - Constrular de Casimiro de Abreu Ltda / CNPJ: 39.692.199/0001-00, conforme nota fiscal 3847 arquivada.	307,10	
Materiais intermediários (1491)	Referente a compra de materiais intermediários - Constrular de Casimiro de Abreu Ltda / CNPJ: 39.692.199/0001-00, conforme nota fiscal 3842 arquivada.	1.714,05	
Materiais intermediários (1491)	Referente a compra de materiais intermediários - R J Construção / CNPJ: 03.517.975/0001-80, conforme nota fiscal 8.570 arquivada.	837,00	
Salários e ordenados (1512)	Referente ao pagamento 2ª parcela de 13º de salário dos funcionários, conforme comprovantes arquivados	1.340,79	
Imposto Federal - Simples (2632)	Ref ao pag de DARF-Simples - 11-2022, conf guia arquiv.	3.880,75	
Total do Dia:		8.679,24	8.679,24
22 de dezembro de 2022			
Caixa (35)	Referente a compra de materiais intermediários - Riofrio Mais Alimentos Importação Eireli / CNPJ: 27.538.635/0001-01, conforme nota fiscal 877.584 arquivada.		173,51
Materiais intermediários (1491)	Referente a compra de materiais intermediários - Riofrio Mais Alimentos Importação Eireli / CNPJ: 27.538.635/0001-01, conforme nota fiscal 877.584 arquivada.	173,51	
Total do Dia:		173,51	173,51
26 de dezembro de 2022			
Caixa (35)	Referente a compra de materiais intermediários - Eletrica KVA Ltda / CNPJ: 12.157.917/0001-83, conforme nota fiscal 119.396 arquivada.		1.841,84
Materiais intermediários (1491)	Referente a compra de materiais intermediários - Eletrica KVA Ltda / CNPJ: 12.157.917/0001-83, conforme nota fiscal 119.396 arquivada.	1.841,84	
Total do Dia:		1.841,84	1.841,84

Conta	Histórico	Débito	Crédito
27 de dezembro de 2022			
Caixa (35)	Referente a compra de materiais intermediários - DPC Distribuidor Atacadista SA / CNPJ: 66.471.517/0002-58, conforme nota fiscal 1084789 arquivada.		422,56
Caixa (35)	Referente a compra de materiais intermediários - Ramos e Weidmann Ltda / CNPJ: 11.046.024/0001-06, conforme nota fiscal 493.875 arquivada.		727,09
Caixa (35)	Referente a compra de materiais intermediários - Manchester Distrib. de Ferro e Aço Ltda / CNPJ: 36.072.635/0001-41, conforme nota fiscal 239.287 arquivada.		4.365,00
Materiais intermediários (1491)	Referente a compra de materiais intermediários - DPC Distribuidor Atacadista SA / CNPJ: 66.471.517/0002-58, conforme nota fiscal 1084789 arquivada.	422,56	
Materiais intermediários (1491)	Referente a compra de materiais intermediários - Ramos e Weidmann Ltda / CNPJ: 11.046.024/0001-06, conforme nota fiscal 493.875 arquivada.	727,09	
Materiais intermediários (1491)	Referente a compra de materiais intermediários - Manchester Distrib. de Ferro e Aço Ltda / CNPJ: 36.072.635/0001-41, conforme nota fiscal 239.287 arquivada.	4.365,00	
Total do Dia:		5.514,65	5.514,65
31 de dezembro de 2022			
Caixa (35)	Referente a serviços prestados em 12-2022, conforme relatório gerencial da empresa.	151.616,18	
Simples Nacional a recolher (2884)	Referente a valor a pagar de Simples Nacional 12-2022.		8.170,85
Folha a pagar (819)	Referente a valor a pagar de funcionários 12-2022.		5.832,52
FGTS a recolher (840)	Referente a valor a pagar de FGTS 12-2022.		630,94
Prestação de serviços (1225)	Referente a serviços prestados em 12-2022, conforme relatório gerencial da empresa.		151.616,18
Salários e ordenados (1512)	Referente a valor a pagar de funcionários 12-2022.	5.832,52	
FGTS (1575)	Referente a valor a pagar de FGTS 12-2022.	630,94	
Imposto Federal - Simples (2632)	Referente a valor a pagar de Simples Nacional 12-2022.	8.170,85	
Lucros Acumulados (1029)	Vr que se transf p/ o encerramento deste Exercício		623.803,33
Revenda de mercadorias (1211)	Vr que se transf p/ o encerramento deste Exercício	104.031,92	
Prestação de serviços (1225)	Vr que se transf p/ o encerramento deste Exercício	870.670,89	
Materiais intermediários (1491)	Vr que se transf p/ o encerramento deste Exercício		248.038,32
Salários e ordenados (1512)	Vr que se transf p/ o encerramento deste Exercício		50.946,40
INSS (1554)	Vr que se transf p/ o encerramento deste Exercício		705,93
FGTS (1575)	Vr que se transf p/ o encerramento deste Exercício		630,94
Indenização / aviso prévio (1582)	Vr que se transf p/ o encerramento deste Exercício		2.128,22
Imposto Federal - Simples (2632)	Vr que se transf p/ o encerramento deste Exercício		35.827,17
Serviço terceiros pes. jurídica (2135)	Vr que se transf p/ o encerramento deste Exercício		12.622,50
Total do Dia:		1.140.953,30	1.140.953,30

***** (XXXXX) *****

Descrição	Classificação	Exercício Atual
Receita		
Receita bruta s/ vendas e serviços		
Receita bruta de venda		
Revenda de mercadorias	3-1-01-03	104.031,92C
=Receita bruta de venda		****104.031,92C
Receita bruta de serviços		
Prestação de serviços	3-1-02-01	870.670,89C
=Receita bruta de serviços		****870.670,89C
=T o t a l - Receita bruta s/ vendas e serviços		****974.702,81C
=T o t a l - Receita		****974.702,81C

Descrição	Classificação	Exercício Atual
Despesas		
Custos diretos da produção		
Outros materiais diretos		
Materiais intermediários	4-1-02-02	248.038,32D
=Outros materiais diretos		****248.038,32D
Mão de obra direta		
Salários e ordenados	4-1-03-01	50.946,40D
INSS	4-1-03-09	705,93D
FGTS	4-1-03-12	630,94D
Indenização / aviso prévio	4-1-03-13	2.128,22D
=Mão de obra direta		*****54.411,49D
=T o t a l - Custos diretos da produção		****302.449,81D
Custos indiretos da produção		
Impostos e taxas		
Imposto Federal - Simples	4-2-12-02	35.827,17D
=Impostos e taxas		*****35.827,17D
=T o t a l - Custos indiretos da produção		*****35.827,17D
Despesas gerais de produção		
Despesas gerais da administração		
Serviço terceiros pes. jurídica	4-3-01-06	12.622,50D
=Despesas gerais da administração		*****12.622,50D
=T o t a l - Despesas gerais de produção		*****12.622,50D
=T o t a l - Despesas		****350.899,48D

RESULTADO DO EXERCÍCIO

RECEITAS----->	974.702,81C
DESPESAS + CUSTO----->	350.899,48D
LUCRO LÍQUIDO DO EXERCÍCIO:	****623.803,33

***** (XXXXX)*****

IMPORTA A PRESENTE DEMONSTRAÇÃO DE RESULTADO COM LUCRO DE 623.803,33 (SEISCENTOS E VINTE E TRÊS MIL, OITOCENTOS E TRÊS REAIS E TRINTA E TRÊS CENTAVOS) DE ACORDO COM A DOCUMENTAÇÃO QUE NOS FOI APRESENTADA.

CASIMIRO DE ABREU, 31 DE DEZEMBRO DE 2022

LUANA VIEIRA CHUMAQUER
Titular Pessoa Física
CPF: 09887829790

ACYR PEREIRA DE ARAUJO JUNIOR
TEC.CONTABIL
CPF: 010.718.637-38 CRC: RJ-074670/O-3

Descrição	Classificação	Exercício Anterior	Exercício Atual
Ativo (7)			
Circulante (14)			
Disponível (21)			
Numerários em caixa (28)			
Caixa (35)	1-1-01-01-01	778.252,58D	1.415.406,49D
=Numerários em caixa		****778.252,58D	**1.415.406,49D
=Disponível		****778.252,58D	**1.415.406,49D
=T o t a l - Circulante		****778.252,58D	**1.415.406,49D
=T o t a l - Ativo		****778.252,58D	**1.415.406,49D
***** (XXXXX)*****			

Descrição	Classificação	Exercício Anterior	Exercício Atual
Passivo (644)			
Circulante (651)			
Imposto a pagar / recolher (728)			
Simple Nacional a recolher (2884)	2-1-05-16	0,00C	8.170,85C
=Imposto a pagar / recolher		*****0,00C	*****8.170,85C
Salários e contribuições previdenciárias (812)			
Folha a pagar (819)	2-1-06-01	1.184,70C	5.832,52C
INSS a recolher s/ salar. e pro-labore (833)	2-1-06-03	99,03C	0,00C
FGTS a recolher (840)	2-1-06-05	154,04C	784,98C
=Salários e contribuições previdenciárias		*****1.437,77C	*****6.617,50C
=T o t a l - Circulante		*****1.437,77C	*****14.788,35C
Patrimônio líquido (931)			
Capital Social (938)			
Capital Integralizado (945)			
Capital Integralizado (2681)	2-4-01-01-03	500.000,00C	500.000,00C
=Capital Integralizado		****500.000,00C	****500.000,00C
=Capital Social		****500.000,00C	****500.000,00C
Lucros / Prejuízos acumulados (1022)			
Lucros Acumulados (1029)	2-4-05-01	277.999,51C	900.618,14C
Prejuízo Acumulado (1043)	2-4-05-03	1.184,70D	0,00D
=Lucros / Prejuízos acumulados		****276.814,81C	****900.618,14C
=T o t a l - Patrimônio líquido		****776.814,81C	**1.400.618,14C
=T o t a l - Passivo		****778.252,58C	**1.415.406,49C
***** (XXXXX)*****			

IMPORTA O PRESENTE BALANÇO PATRIMONIAL SOMANDO NO ATIVO E NO PASSIVO 1.415.406,49 (UM MILHÃO, QUATROCENTOS E QUINZE MIL, QUATROCENTOS E SEIS REAIS E QUARENTA E NOVE CENTAVOS) DE ACORDO COM A DOCUMENTAÇÃO QUE NOS FOI APRESENTADA

Casimiro de Abreu, 31 de dezembro de 2022

LUANA VIEIRA CHUMAQUER

Administrador

CPF: 09887829790

RG: 25631548-2 Orgão: DIC

Expedição:

ACYR PEREIRA DE ARAUJO JUNIOR

TEC. CONTABIL

CPF: 010.718.637-38 CRC: RJ-074670/O-3

RG: 86528932 Orgão: IFP

Expedição: 21/04/1988

Endividamento Total

Passivo Circulante + Passivo não Circulante (Obrigações a LP)	14.788,35	
		= 0,01
Ativo	1.415.406,49	

Quanto menor, melhor. O capital de terceiros representa 1% do ativo total.

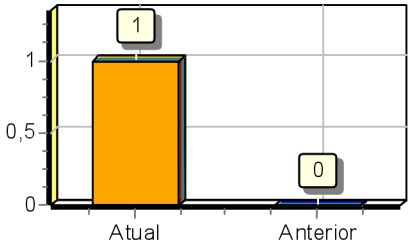

Grau de Endividamento

Passivo Circulante + Passivo não Circulante (Obrigações a LP)	14.788,35	
		= 0,01
Patrimônio Líquido	1.400.618,14	

Quanto menor, melhor. O capital de terceiros equivale a 1% do capital próprio.

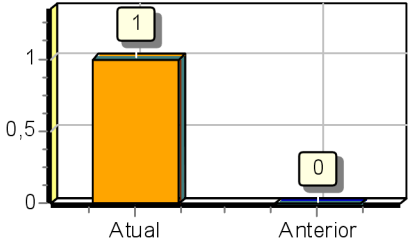

Solvência Geral

Ativo	1.415.406,49	
		= 95,71
Passivo Circulante + Passivo não Circulante (Obrigações a LP)	14.788,35	

Quanto maior, melhor. O investimento total equivale a 9571 % do capital de terceiros.

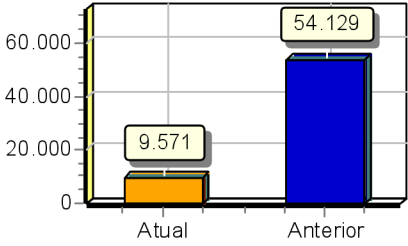

Liquidez Geral

Ativo Circulante + Ativo Realizável a LP	1.415.406,49	
		= 95,71
Passivo Circulante + Passivo Não-Circulante (Obrigações a LP)	14.788,35	

Quanto maior, melhor. A empresa possui R\$95,71 de ativo Circulante e ativo realizável a longo prazo para cada R\$1,00 de dívida total.

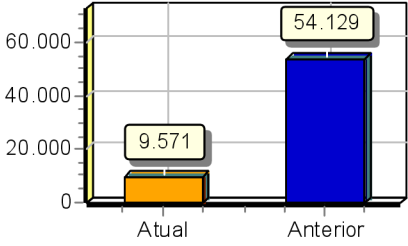

Liquidez Corrente

Ativo Circulante	1.415.406,49	
		= 95,71
Passivo Circulante	14.788,35	

Quanto maior, melhor. A empresa possui R\$95,71 de ativo circulante para cada R\$1,00 de dívida de curto prazo.

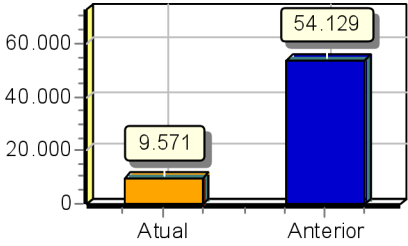

Sob as penas da lei, declaramos que as informações aqui contidas são verdadeiras e nos responsabilizamos por todas elas de acordo com a documentação que nos foi apresentada.

Casimiro de Abreu, 31 de dezembro de 2022.

LUANA VIEIRA CHUMAQUER
Administrador
CPF: 09887829790
RG: 25631548-2 Data Expedição:

ACYR PEREIRA DE ARAUJO JUNIOR
CRC: 07467003 CNPJ: 01071863738
ACYR PEREIRA DE ARAUJO JUNIOR
Tec. Contabil
CPF: 010.718.637-38 CRC: RJ-074670/O-3
RG: 86528932 Expedição: 21/04/1988

TERMO DE ENCERRAMENTO

O presente Livro, com 44 páginas eletronicamente numeradas de 001 a 044, com número de ordem 7 e se destinou ao livro G - Diário Geral, referente ao período de escrituração de 01/01/2022 a 31/12/2022 da empresa ELLU J COMERCIO E SERVIÇOS LTDA.

Casimiro de Abreu, 17 de abril de 2023.



Assinado digitalmente pelo representante legal – Certificado digital A3
LUANA VIEIRA CHUMAQUER:098.878.297-90 ADMINISTRADOR



Assinado digitalmente pelo Contador – Certificado digital A3
ACYR PEREIRA DE ARAUJO JUNIOR:010.718.637-38 CONTADOR CRC: 074670/RJ

Junta Comercial do Estado do Rio de Janeiro

Empresa: ELLU J COMERCIO E SERVIÇOS LTDA

NIRE: 332.1175449-5 Protocolo: 00-2023/301996-0 Data do protocolo: 17/04/2023

CERTIFICO A EXATIDÃO DOS TERMOS DE ABERTURA E ENCERRAMENTO REGISTRADOS em 19/04/2023 SOB O N° 00005432687.

Autenticação: 874A7A67AA01E12C0480ED08BCE0BC8CFEC516FC03C791BF250F92CA79DB9387

Para validar o documento acesse <http://www.jucerja.rj.gov.br/servicos/chanceladigital>, informe o n° de protocolo.

